

PLANIMETRIA GENERALE

1:1.000

Tr=100 anni

CONDIZIONE AMCIII

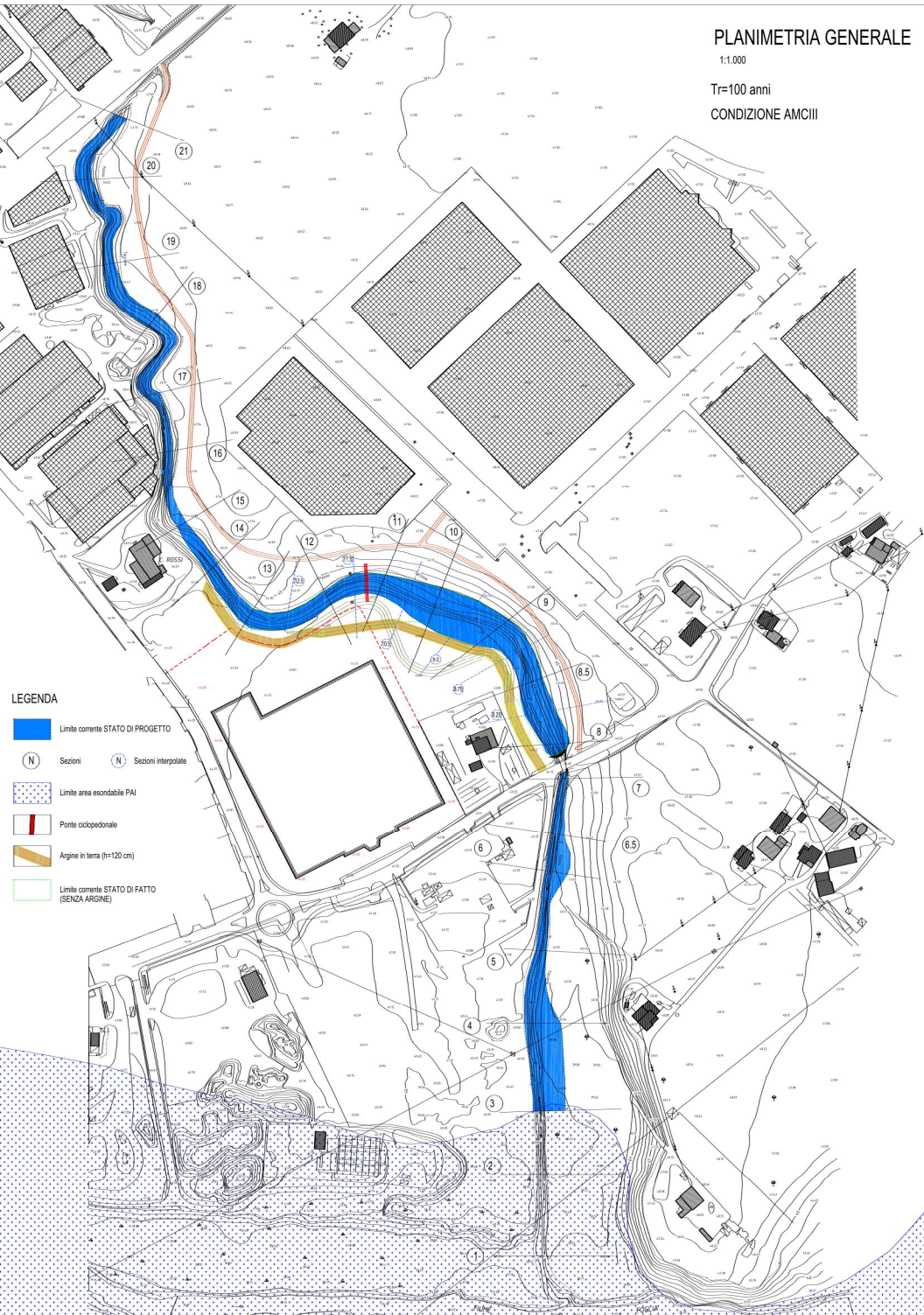

LEGENDA

- Limite corrente STATO DI PROGETTO
- Sezioni Sezioni interpolate
- Limite area esondabile PAI
- Ponte ciclopedonale
- Argine in terra (h=120 cm)
- Limite corrente STATO DI FATTO (SENZA ARGINE)

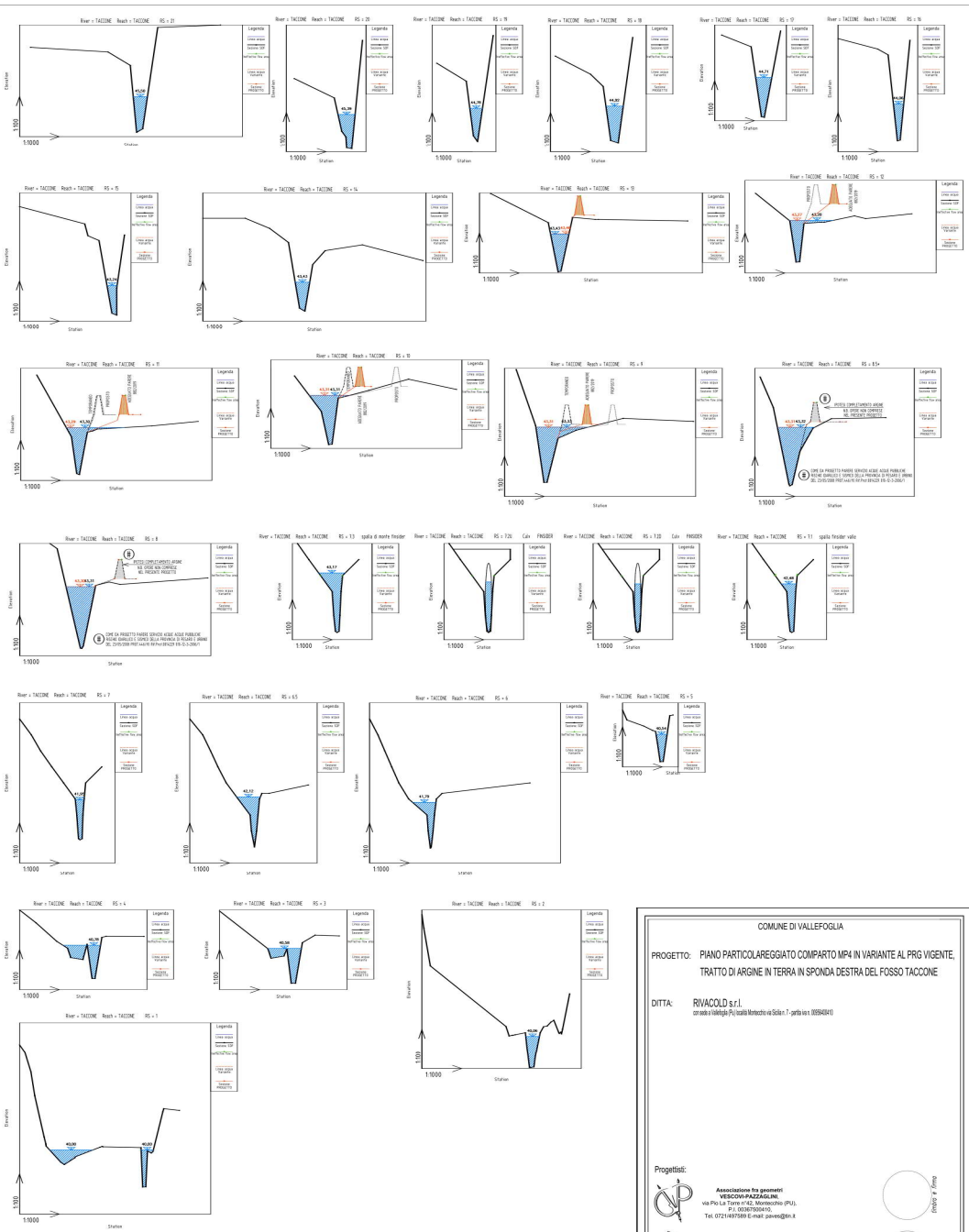

Tr=100 anni
CONDIZIONE AMCIII

COMUNE DI VALLEFOGLIA

PROGETTO: PIANO PARTICOLAREGGIATO COMPARTO MP4 IN VARIANTE AL PRG VIGENTE, TRATTO DI ARGINE IN TERRA IN SPONDA DESTRA DEL FOSSO TACCONE

DITTA: **RIVACOLD s.r.l.**
consorzio Valleggio-Piccolle-Veneto-Sidone - 1° grado (ex. 0285640)

Progettisti:
Associazione dei geometri VESCOVI PAZZAGLIANI
via PIAZZA D'ARMI 12 - MONTECATINI (PT) - P.I. 0218700410 - Tel. 0712451788 E-mail: pavac@tin.it

CRISTIAN VESCOVI Ingegneri
via PIAZZA D'ARMI 12 - MONTECATINI (PT) - P.I. 0208900411 - Tel. 0712451787 E-mail: cristian-vescovi@tin.it

Tavola n.: ARG2 | Scale: 1:1000 - 1:100 | Data: GENNAIO 2020

Oggetto: **PLANIMETRIA GENERALE SIMULAZIONE IDRAULICA SEZIONI**
ADDEBITO ALLE PRESCRIZIONI PARERE 8/2019 REGIONE MARCHE SERVIZIO TUTELA GESTIONE E USUFRUTTO DEL TERRITORIO P.P. TUTELA DEL TERRITORIO DI PESARO E URBINO