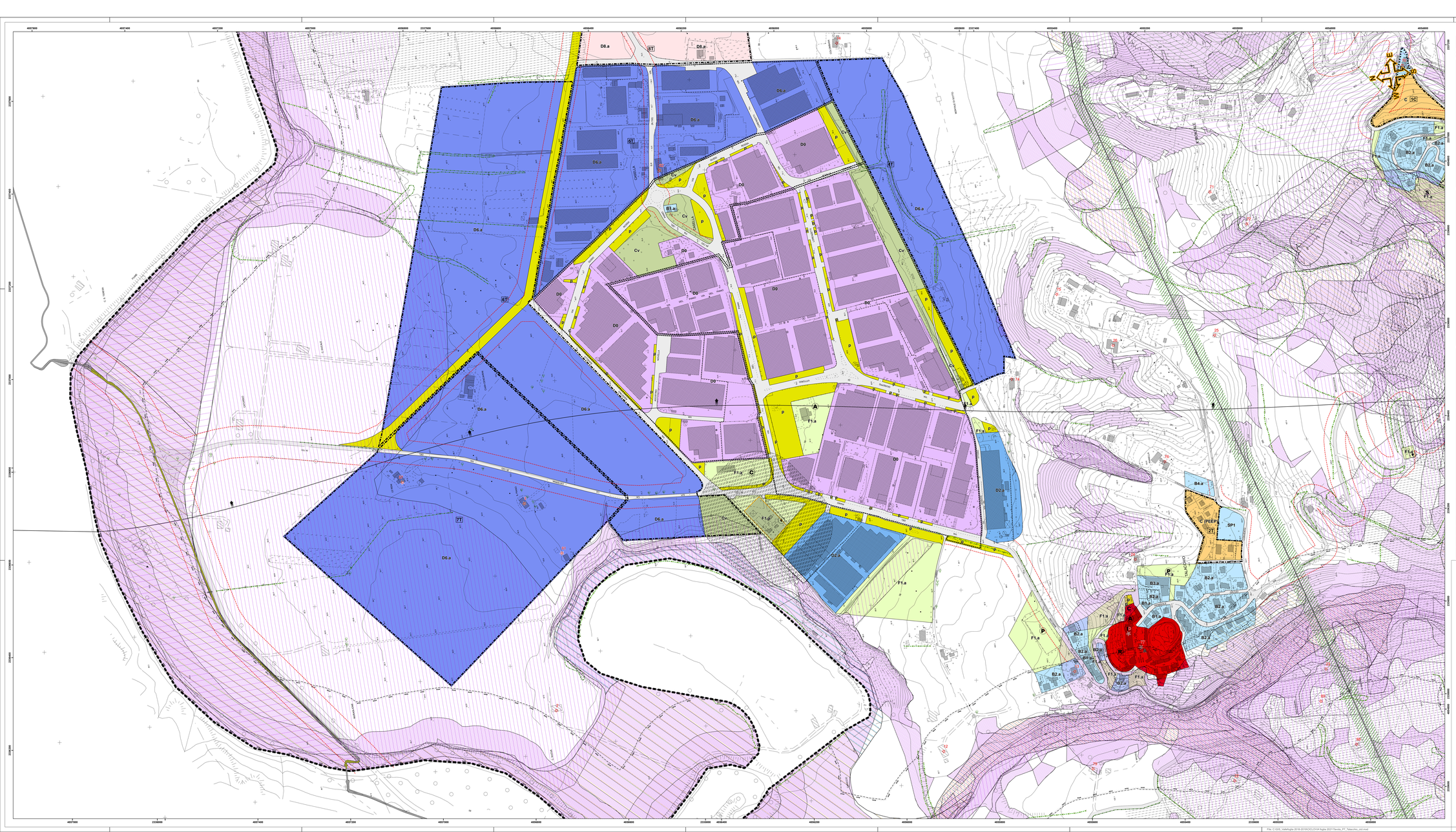


LEGENDA

CONFINI AMMINISTRATIVI

Confine comunale di Vallefoglia

SISTEMA DI USO URBANO

- **A** — ZONE A: di particolare pregio storico, ambientale ed ambientale (Art. 8.2 N.T.A.)
- **B0** — ZONE B0: ad uso urbano di completamento, già edificate e/o convenzionate (Art.8.3.0 e 8.6 N.T.A.)
- **B1** — ZONE B1, B1.a, B1.b, B1.c: ad uso urbano di completamento a conservazione condizionata (Art.8.3.1 e 8.6 N.T.A.)
- **B2** — ZONE B2, B2.a, B2.b, B2.c, B2.d, B2.e: ad uso urbano di completamento a bassa densità edilizia (Art.8.3.2 e 8.6 N.T.A.)
- **B3** — ZONE B3, B3.a: ad uso urbano di completamento a media densità edilizia (Art.8.3.4, 12 e 8.6 N.T.A.)
- **B4** — ZONE B4, B4.a, B4.b: ad uso urbano di completamento ad edilizia rada (Art.8.3.4bis e 8.6 N.T.A.)
- **B5** — ZONE B5, B6, B7: ad uso urbano di completamento da assoggettare a piano attuativo urbanistico (Art. 8.6.1 e 8.7 N.T.A.)
- **SP1** — ZONA SP1: ad uso urbano di completamento con scheda progetto (Villaggio "P" della N.T.A.)
- **C** — ZONE C: ad uso urbano di nuovo impianto (Art. 8.5 N.T.A.)
- **Cv** — ZONE Cv a standard/verde attuale interne al S.U.C. (Art. 8.3.6(Nb))
- ZONE a verde Privato (Art. 8.10 N.T.A.)

SISTEMA DI USO PRODUTTIVO

- **D0** — ZONE D0: ad uso produttivo già assoggettato a convenzione o a S.U.C. (Art. 8.6.1 N.T.A.)
- **D1** — ZONE D1, D1.a: ad uso produttivo di conservazione urbanistica (Art.8.6.2 e 8.6.3 N.T.A.)
- **D2** — ZONE D2, D2.a, D2.b: ad uso produttivo semiintensivo di completamento (Art.8.6.4 e 8.6.5 N.T.A.)
- **D3** — ZONE D3: ad uso produttivo direzionale di completamento (Art. 8.6.7 N.T.A.)
- **D4** — ZONE D4: ad uso produttivo turistico di completamento (Art. 8.6.9 N.T.A.)
- **D5** — ZONE D5: ad uso produttivo turistico di completamento (Art. 8.6.9 N.T.A.)
- **D6** — ZONE D6, D6.a: ad uso produttivo semiintensivo di nuovo impianto (Art.8.6.11 e 8.7 N.T.A.)
- **D7** — ZONE D7: ad uso produttivo direzionale di nuovo impianto (Art. 8.7.3 N.T.A.)
- **D8** — ZONE D8, D8.a: ad uso produttivo turistico di nuovo impianto (Art. 8.7.4 e 8.7.5 N.T.A.)
- **D9** — ZONE D9, D9.a: ad uso produttivo turistico di nuovo impianto (Art.8.7.6 e 8.7.7 N.T.A.)

N.B. La zona del Sistema di Uso Urbano: e del Sistema di Uso Produttivo sono seguite dalla relativa caratterizzazione con le sigle "r, la, "t, sono soggette a prescrizioni specifiche

SISTEMA DELLE ATTREZZATURE E DEI SERVIZI

- ZONE F1, F1.a: ad attrezzature di interesse generale (Art.8.9.0.1 e 8.9.0.N.T.A.)

CARATTERIZZAZIONE FUNZIONALE

- Attrezzature civiche-culturali
- Attrezzature religiose
- Attrezzature cimiteriali
- Attrezzature sanitarie ed assistenziali
- Attrezzature per l'istruzione
- Parchi urbani, parchi attrezzati, attrezzature sportive e ricreative
- Attrezzature per l'erogazione dell'energia
- Attrezzature militari
- Depurazione acque reflue
- Attrezzature di servizi a rete
- Attrezzature di livello territoriale
- Area attrezzata per la sosta camper
- ZONE per attrezzature virtuose per il tempo libero (Art. 8.13 N.T.A.)
- ZONE F2, F2.a: per attrezzature di interesse economico/sociale assoggettate a S.U.C. di iniziativa pubblica (Art.8.9.0.4 e 8.9.N.T.A.)
- **G1** — ZONE G1: per attrezzature e servizi di zone produttive (Art. 8.11 N.T.A.)
- **G2** — ZONE G2: per attrezzature e servizi di zone produttive (Art. 8.12 N.T.A.)

SISTEMA DI USO AGRICOLO

- ZONE E: zone ad uso agricolo (Art. 8.0.1 N.T.A.)
- **En** — ZONE E1, E2, E3: zone ad uso agricolo speciali (Art. 8.0.2 N.T.A.)

RIFERIMENTI E PERIMETRI AZZONAMENTO

- Individuazione zona di espansione già assoggettata a P.U.O. (Art. 7.7 N.T.A.)
- Individuazione zona di nuovo impianto o completamente da attuare mediante P.U.O. (Art. 8.5 N.T.A.)
- Individuazione zona di nuovo impianto o completamente da attuare mediante P.U.O. o P.P. di iniziativa pubblica (Art. 5.4 N.T.A.)
- Numerazione comparti (Riferimento "Tabella A")
- Area soggetta a vincolo di inedificabilità (Prescrizioni parere art. 89, D.P.R. 380/01)
- Area assoggettata a progettazione urbanistica di dettaglio (Villaggio "P" N.T.A.)

SISTEMA INFRASTRUTTURALE

- Parcheggi e strade di progetto
- Parcheggi e strade esistenti
- Tracciato indicativo pista ciclopedonale
- Sottopasso di progetto

SISTEMA DELLE TUTELE

AMBITI E LIVELLI DI TUTELA (P.P.A.R.)

- Limite fascia inondazione
- Delimitazione ambiti provvisori di tutela del P.P.A.R. (Art. 4.1 N.T.A.)
- Delimitazione ambiti definitivi di tutela integrale (Art. 4.3 N.T.A.)
- Delimitazione ambiti definitivi di tutela orientata (Art. 4.4 N.T.A.)
- Delimitazione ambiti definitivi di tutela diffusa (Art. 4.5 N.T.A.)

PATRIMONIO STORICO CULTURALE (P.P.A.R.)

- Edifici oggetto di vincolamento (Con numero di riferimento - vedi "Tabella B")

AMBITI DI TUTELE SPECIALI (P.P.A.R.)

- AREE ("A") di alta percettività visuale (Art. 4.7 N.T.A.)
- Elementi diffusi del paesaggio agrario - Querce isolate o a gruppi (Art. 4.8.1 N.T.A.)
- Elementi diffusi del paesaggio agrario - Alberature stradali e poderali (Art. 4.8.1 N.T.A.)
- Elementi diffusi del paesaggio agrario - Siepi arboree e poderali (Art. 4.8.1 N.T.A.)
- Aree relative al paesaggio agrario di interesse storico ambientale (Art. 4.8.2 N.T.A.)
- Strade panoramiche (Art. 4.9 N.T.A.)

PIANO STRALCIO DI BACINO PER L'ASSETTO IDROGEOLOGICO (PAI) - Art. 4.9 N.T.A.

Aree in dissesto — Grado di pericolosità: P1, P2, P3, P4

Aree esondabili — Livello di rischio: R1, R2, R3

VINCOLI SPECIALI

- Vincolo sismico (Art. 4.7.2 N.T.A.)

Vincolo paesaggistico (D. Lgs. n. 42 del 22/01/2004)

- Zone omogenee (Art. 4.7.3 N.T.A.)
- Tutele speciali su immobili vincolati (Con numero di Riferimento - vedi art. 4.7.3 N.T.A.)

Vincolo idrogeologico (D.P.R. n. 236 del 24/05/1988)

- Pozzi attivi con relativa zona di rispetto (Art. 4.7.3 N.T.A.)

Reti ed impianti tecnologici

- Depuratore con relativo ambito di tutela (Art. 4.7.4 N.T.A.)
- Elettrodotto (Art. 4.7.4 N.T.A.)
- Ambito di tutela degli elettrodotti (DPA) (Art. 4.7.4 N.T.A.)
- Idrocondotto e relativa fascia di servizio (Art. 4.7.4 N.T.A.)
- Linea ferrata di raccordo mutmarcotto (Art. 4.7.4 N.T.A.)

Fascia di rispetto stradale

- Linea fascia di rispetto stradale (Art. 4.7.4 N.T.A.)

AREE DELLA RETE "NATURA 2000" - Art. 4.9 N.T.A.

- Zone Speciali di Conservazione (ZSC)
- Zone di Protezione Speciale (ZPS)

PROVINCIA DI PESARO E URBINO

CITTA' DI VALLEFOGLIA



Elaborato

P.7

Azzonamento Talacchio

Responsabile 4° Settore Comune di Vallefoglia
Ing. Lorenzo Gai

Collaboratori Ufficio Tecnico Comunale
Ing. Filippo Cioppi
Geom. Elisa Massanelli

Progetto urbanistico originario
Arch. Antonio Vecchi
Via Mazza, 66
61000 Pesaro

Collaboratori
Arch. Mita Mazzanti
Arch. Rafal Wisniewski

1^ Adozione	2^ Adozione
Delibera C.C.n. 19 del 26/06/2018	Delibera C.C. n. del

Approvazione	Approvazione def.
Delibera C.C. n. del	Delibera C.C. n. del

Indagine Storico - Culturale
Arch. Francesco Leoni
Geom. Giuseppe Mengarelli

Indagine Geologica
Geol. Corrado Valentini
Geol. Vittorio Longhitu

Data	Scala
Gennaio 2018	1:2.000

AGGIORNAMENTO Dicembre 2021
ing. Filippo Cioppi

Indagine botanico - vegetazionale
Dr. Agr. Francesco Sottini
Dr. Agr. Ettore Franca
Dr. Agr. Francesca Pierini

Consulenza di progettazione urbanistica
RT Projects s.r.l.s.
Viale Della Vittoria, 81/83 - 61011 Gabicce Mare (PU)

Progetto di omogeneizzazione e unificazione grafica e normativa dei vigenti PRG degli ex Comuni di Colbordolo e Sant'Angelo in Lizzola

Arch. Simone Ridolfi

Città di Vallefoglia PRG 2018