

LEGENDA

U.S.
 U.S.
 U.S.
 U.S.

INDIVIDUAZIONE USCITE DI SICUREZZA (dimensioni e n. moduli)

Comparto 1 (area vendita + locale pane + bussola d'ingresso, + anti W.C.H. + W.C.H.) **mq. 1.778,13**

Comparto 2 (transito merci 1+ transito merci 2 + cella surgelati +cella freschi e carni) **mq. 358,72**

Comparto 3 (locale ritorno vuoti) **mq. 54,74**

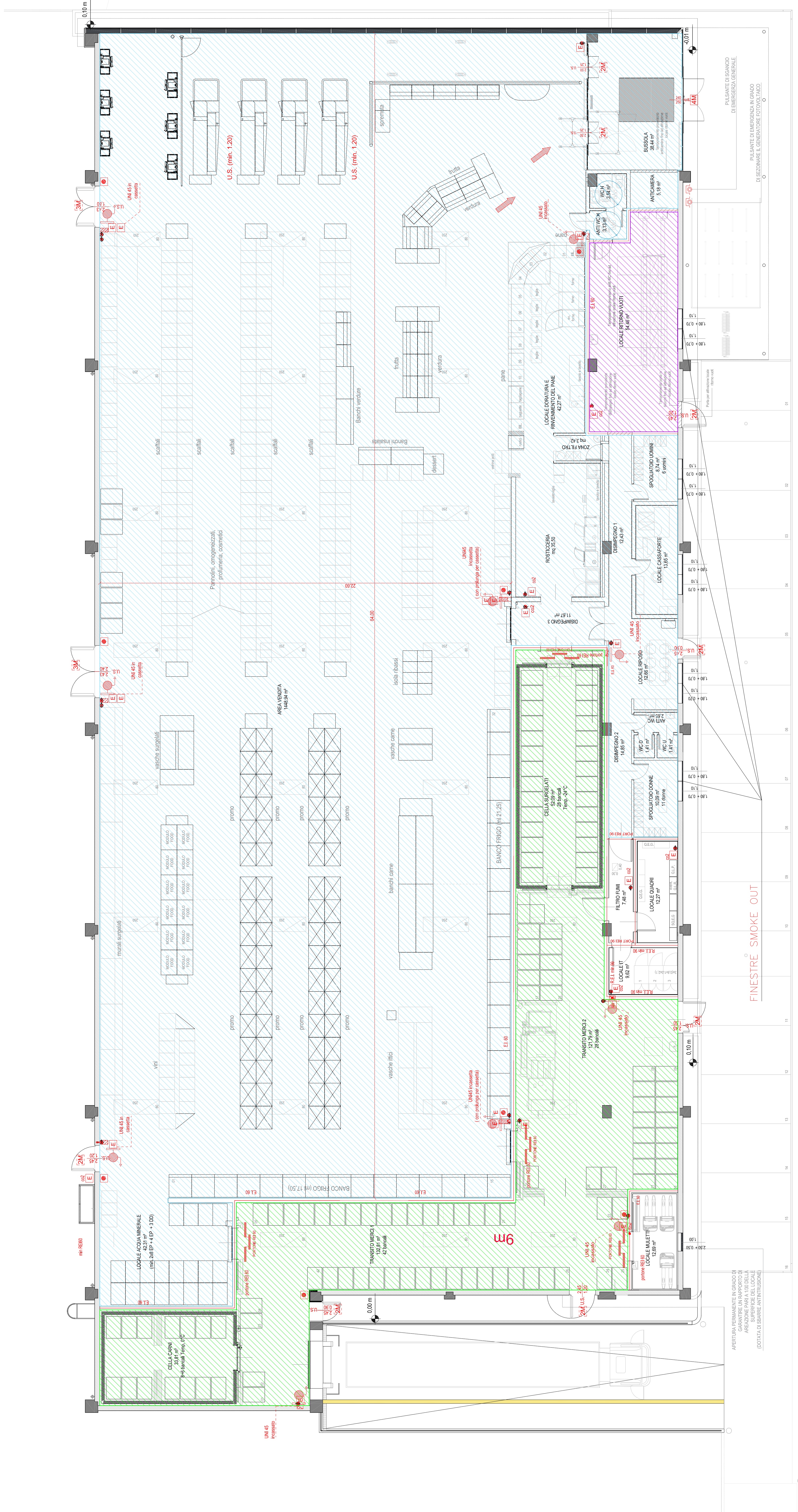

I TECNICI

OGGETTO : PIANO ATTUATIVO IN VARIANTE AL P.R.G. VIGENTE, AI SENSI DELL'ART. 3.3 comma 5 DELLE N.T.A. e DELL'ART. 26 L.R. 34/1992, PER LA SUDDIVISIONE DELL'AREA "MR11" IN DUE SUB - COMPARTI CON CAMBIO DI DESTINAZIONE URBANISTICA DEL SUB COMPARTO "A" DA USO URBANO DI NUOVO IMPIANTO AD USO PRODUTTIVO TERZIARIO DI NUOVO IMPIANTO

PROPRIETA' : LUCARINI CRISTINA Cod. Fisc. LRC CST 70P65 6479Z

ELABORATO : PARTE IV - PROGETTO FABBRICATO COMMERCIALE UBICATO NEL COMPARTO "MT11A" - ANTINCENDIO -

COMPARTI

FOGLIO:	MAPPALETTI:	SCALA:	DISCIPLINA:	DATA:
4	635-633-626-780-781	COME INDICATO	FILE:	10/2023
SEZ. B				10/2023

STUDIO TECNICO ASSOCIATO GEOM. BIANCALANA - PAPI
 61020 GALLO DI TERNI (TR) - Via Roma n. 98 - Tel. e Fax. 0722/521418 - P. Iva 00359700416
 E-mail: studio@biancalanapapi.it

INGEGNERE MAURO ALESSANDRINI
 E-mail: mauro.alessandrini@ing.it
 Via G. Carducci, 22 - 61022 VALLEROGGIA (PV) P. IVA 01224130417 - cell. 3389401610

FINESTRE SMOKE OUT

APERTURA PERMANENTE IN GRADO DI GARANTIRE UN IMPIEDIMENTO ALL'AZIONE PER IL RITARDIO DELLA FUMATA IN SPARTE ANTINFURTO

PIANTINO DI RIFERIMENTO DI ENERGIA GENERALE
 RIFERIMENTO DI ENERGIA IN GRADO DI SEZIONARE IL GENERATORE FOTOVOLTAICO