

Piano di Evacuazione

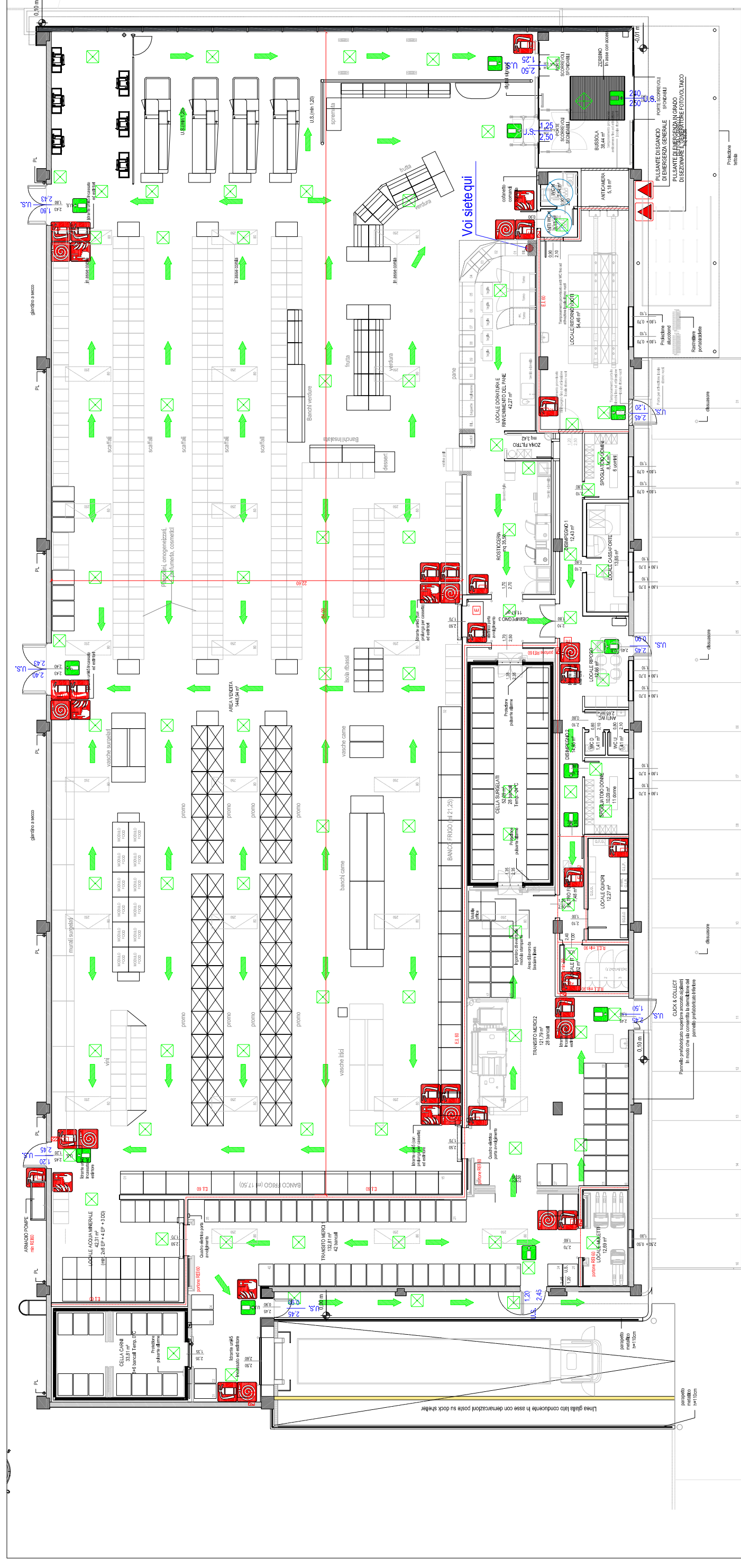

I TECNICI

OGGETTO : PIANO ATTUATIVO IN VARIANTE AL P.R.G. VIGENTE, AI SENSI DELL'ART. 3.3 comma 5 DELLE N.T.A. e DELL'ART. 26 L.R. 34/1992 PER LA SUDDIVISIONE DELL'AREA "MR11" IN DUE SUB - COMPARTI CON CAMBIO DI DESTINAZIONE URBANISTICA DEL SUB COMPARTO "A" DA USO URBANO DI NUOVO IMPIANTO AD USO PRODUTTIVO TERZIARIO DI NUOVO IMPIANTO

PROPRIETA' : LUCARINI CRISTINA

Cod. Fisc. LRC CST 70P65 G479Z

Dett. 1 - Copertura Bala

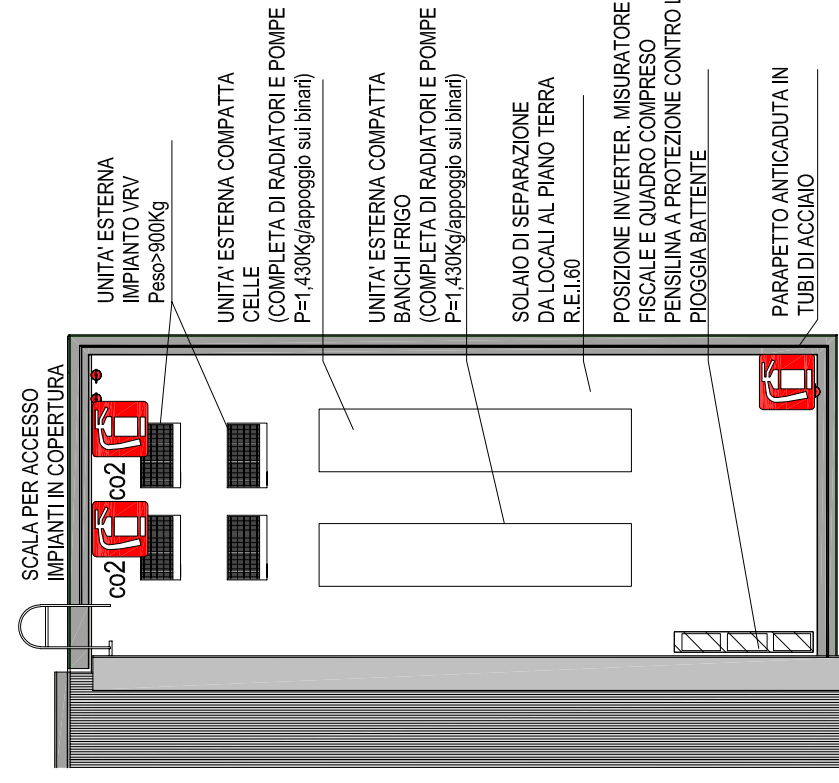

LEGENDA SIMBOLI

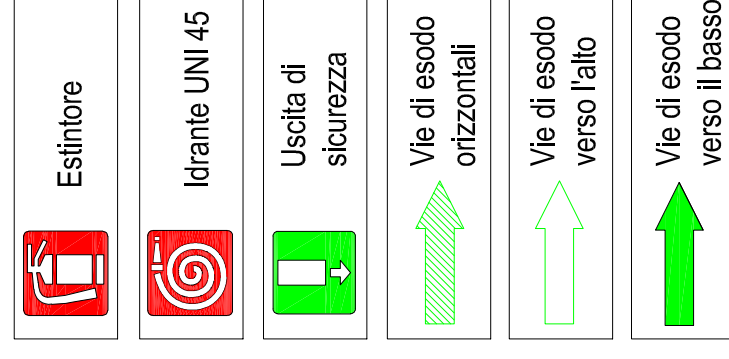

AZIONI CHE COMPETONO A CHI SI ACCORGE DELL'EMERGENZA

L'ordine di evacuazione verrà impartito da coordinatore dell'emergenza. Rimanere calmi; Allertare immediatamente il personale di servizio, comunicando l'entità dell'evento e la zona di rischio; Seguire le istruzioni che verranno impartite

Voi siete qui

PROCEDURE DI EVACUAZIONE

Mantenere la calma;
Sospendere subito qualsiasi attività, anche di spegnimento;
Abbandonare i locali senza indugi, ordinatamente e con calma senza creare allarmismi o confusione;
Non portare al seguito oggetti ingombranti o pesanti;
non tornare indietro per nessun motivo;
Non ostruire gli accessi;

Recarsi in prossimità dei punti di raccolta per rispondere all'appello e ricevere istruzioni. In presenza di fumo o fiamme opportuni: Bagnare un fazzoletto e legarlo sulla bocca e sul naso in modo di proteggere per quanto possibile le vie respiratorie; Se disponibili, avvolgere indumenti di lana attorno alla testa per proteggere i capelli dalle fiamme.

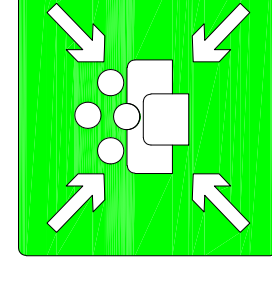

PUNTO DI RACCOLTA

ELABORATO : PARTE IV : PROGETTO FABBRICATO COMMERCIALE UBICATO NEL COMPARTO "MT11A" - ANTINCENDIO -

TAVOLA:

IV-A4-3

Piano di evacuazione

FOGLIO: 4	MAPPALLE/I : 635-633-626-780-781	SCALE : COME INDICATO	DISEGN.:	DATA: 10/2023
sez. B			FILE:	AGGIORN.: 10/2023



STUDIO TECNICO ASSOCIATO GEOMM. BIANCALANA - PAPI
61020 GALLO DI PETRIANO (PU) Via Roma n. 98 Tel. e Fax: 0722/52143 P. Iva 00559700416
E-mail: studio@biancalanapapi.it

INGEGNERE MAURO ALESSANDRINI
Via G. Carducci, 22 - 61022 VALLEFOGLIA (PU) P.IVA 01224130417 - cell. 3389401610
E-mail: mauro.alessandrini@tin.it