

Prospetto AA (lato transito merci/rampa)

1:100

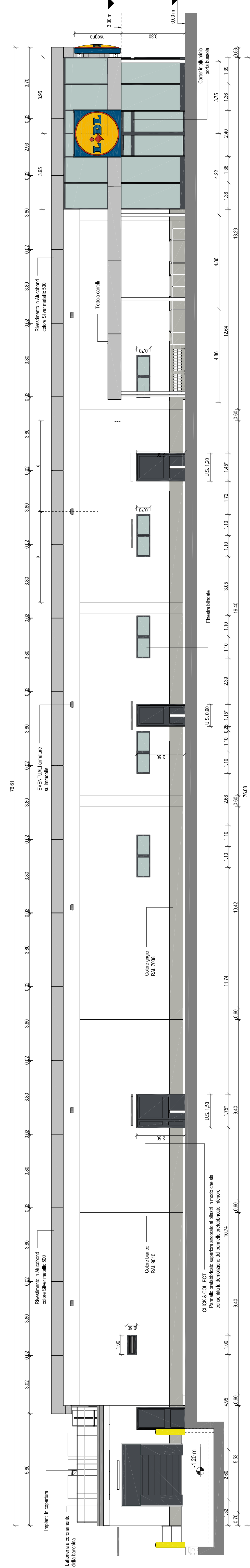

Prospetto BB (Retro)

1:100

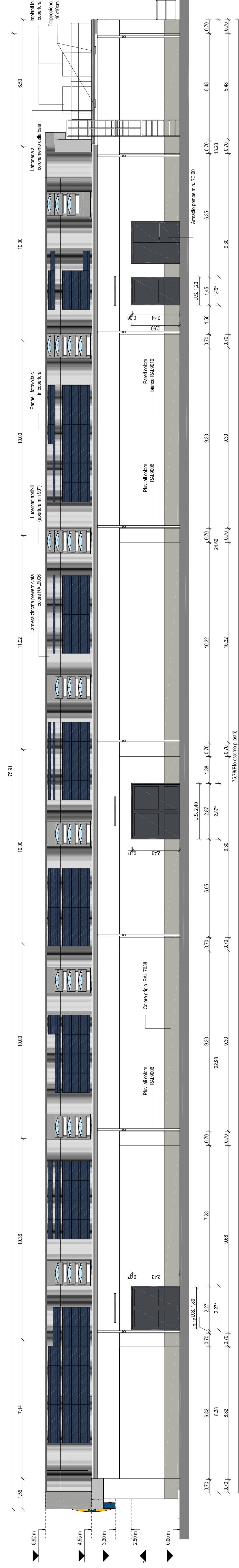

Prospetto C-C (Fronte)

1:100

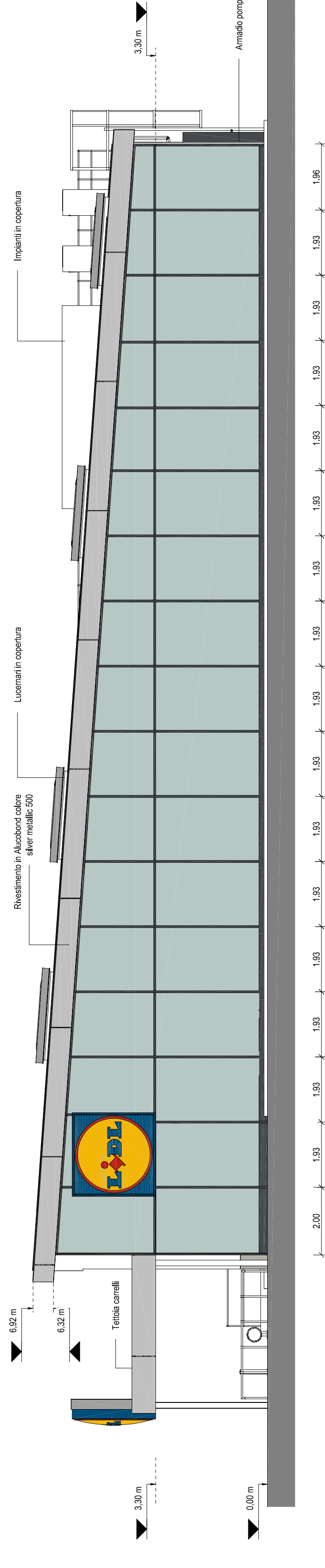

Prospetto D-D

1:100

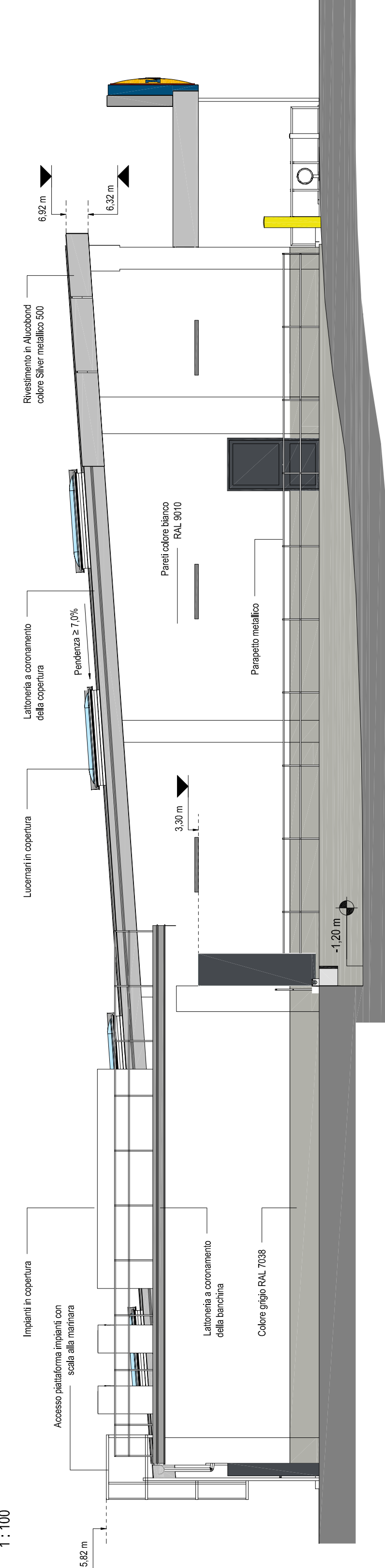

I TECNICI

OGGETTO : PIANO ATTUATIVO IN VARIANTE AL P.R.G. VIGENTE, AI SENSI DELL'ART. 3.3 comma 5 DELLE N.T.A. e DELL'ART. 26 L.R. 34/1992 PER LA SUDDIVISIONE DELL'AREA "MRL1" IN DUE SUB - COMPARTI CON CAMBIO DI DESTINAZIONE PER UNO DEI QUALI IL SUBCOMPARTO DI DESTINAZIONE DI NUOVO IMPIANTO AD USO PRODUTTIVO FEZARIO DI NUOVO IMPIANTO

PROPRIETA' : LUCARINI CRISTINA Cod. Fisc. LRC GST 70965 6792

ELABORATO : PARTE IV : PROGETTO FABBRICATO COMMERCIALE - IMMOBILE UBICATO NEL COMPARTO "MRL1A" - PROGETTO FABBRICATO -

Sezioni

IV-A1-3

PRODOTTORE:	NUMERO:	SCALA:	DATA:
4	635-633-626-sec. B	1:100	10/2023
PROGETTORE:	NUMERO:	DATA:	
	788-781		10/2023

STUDIO TECNICO ASSOCIATO GEOM. BIANCALANA - PART
61020 GALLIGLI DI FERREARO (PS) - Via Roma n. 38 - Tel. e Fax 0723/52343 - P. fax 0723/595615
Email: studio@biancalana.it

INGEGNERE MAURO ALESSANDRINI
Via G. Cantoni, 22 - 61022 VALLERUGLIA (PS) P.IVA 0241241047 - cell. 3394961610
Email: mauro@mauroalessandrini.it