



REGIONE MARCHE PROVINCIA DI PESARO-URBINO
COMUNE DI VALLEFOGLIA

PIANO COMUNALE DI PROTEZIONE CIVILE COMUNE DI VALLEFOGLIA

AGGIORNAMENTO 2023

Comune di Vallefoglia

AREE PER TENDE E MODULI ABITATIVI PREFABBRICATI (MAP), SEDE C.O.C.

SCALA 1:5.000

Tavola **15.A** Soggetto realizzatore **Consulenza & Progetto** Data **Settembre 2023**

Geologia Ambiente Territorio
Via Montello 4 - 61121 Pesaro
Tel. 0721/02088 - Fax 0721/07388
e-mail: info@consulenzazprogetto.it
P. IVA 01481050414

- LEGENDA**
- area ammassamento
 - aree ricovero (tende e MAP)
 - edifici strategici
 - C.O.C.
 - C.O.C. (sede secondaria)
 - Centro Operativo Prot. Civ. - C.R.I.
 - Caserma Carabinieri
 - edifici interferenti
 - strada di connessione
 - strada di accessibilità
 - superficie atterraggio elicotteri

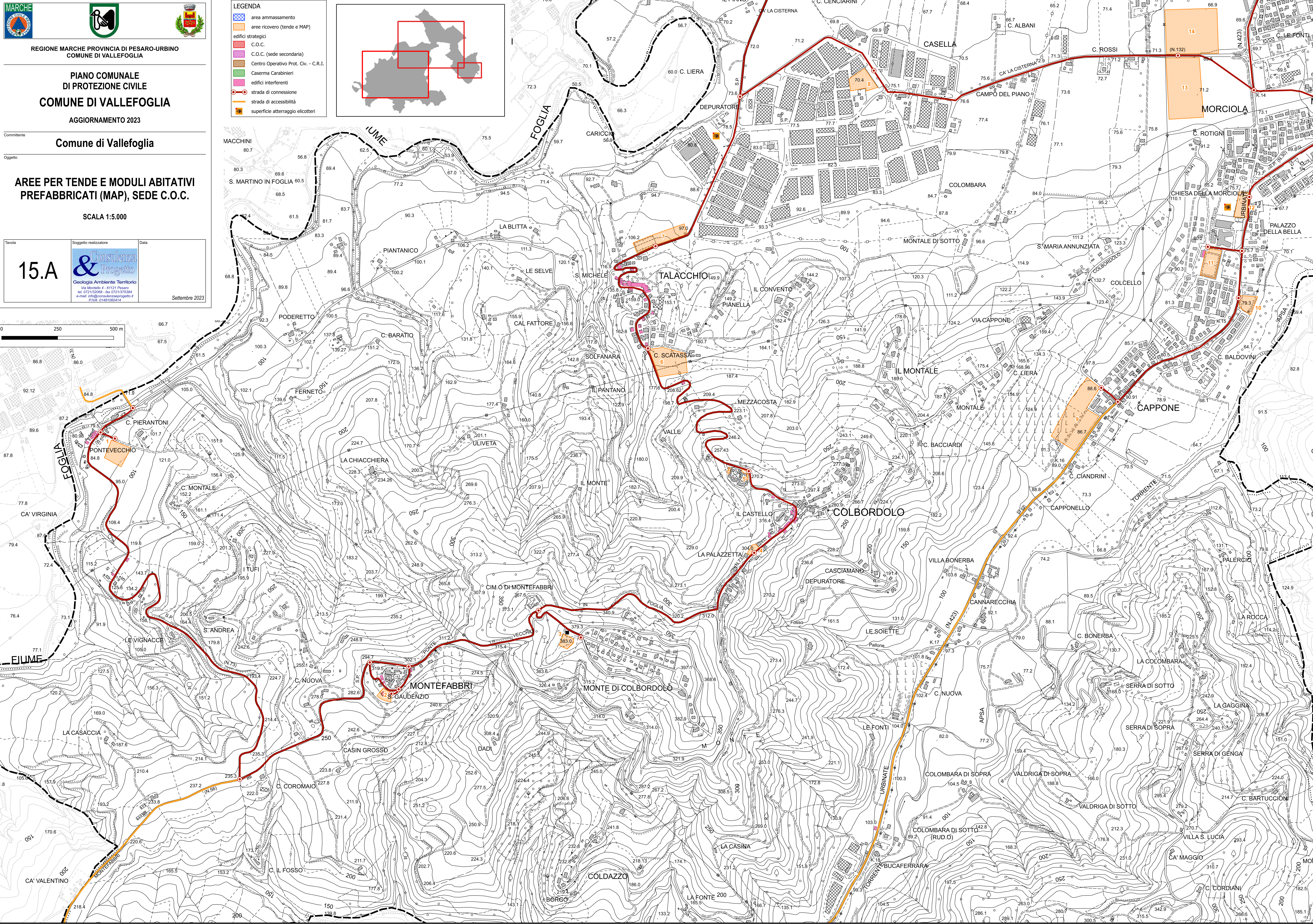
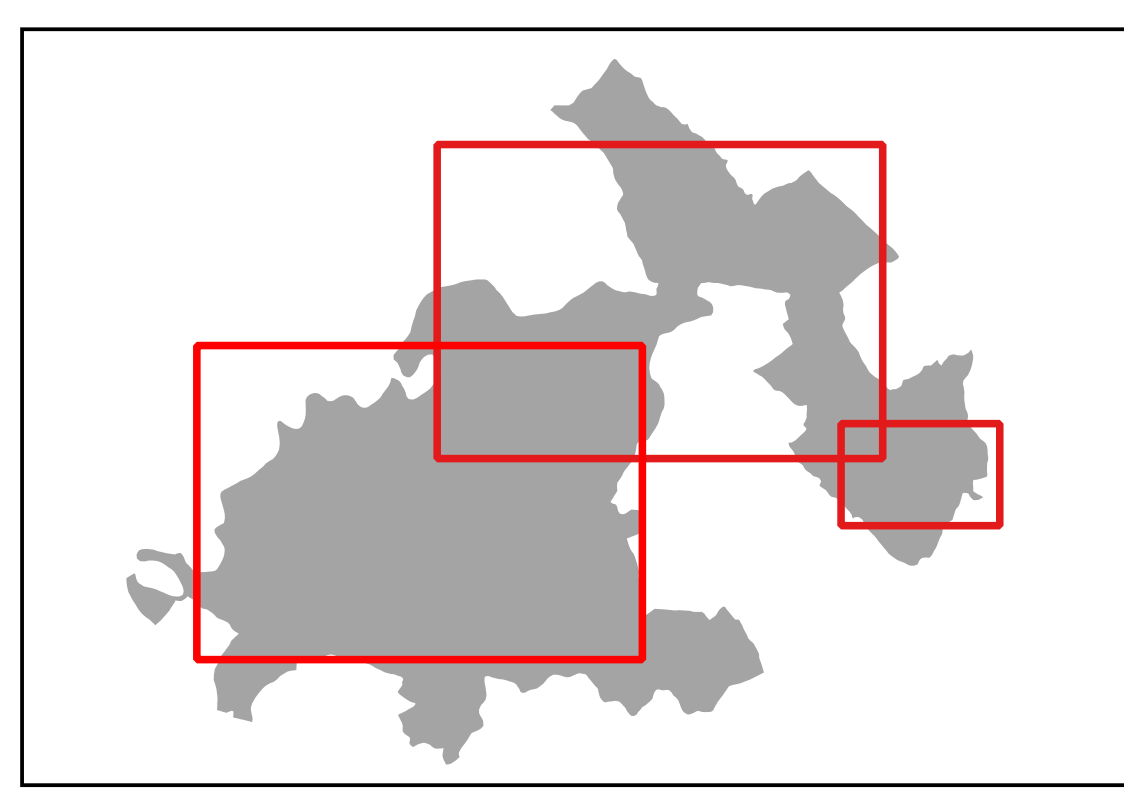



REGIONE MARCHE PROVINCIA DI PESARO-URBINO
COMUNE DI VALLEFOGLIA

PIANO COMUNALE DI PROTEZIONE CIVILE COMUNE DI VALLEFOGLIA

AGGIORNAMENTO 2023

Committente
Comune di Vallefoglia

Oggetto
**AREE PER TENDE E MODULI ABITATIVI
PREFABBRICATI (MAP), SEDE C.O.C.**

SCALA 1:5.000

Tavola **15.B** Soggetto realizzatore **Consulenza & Progetto** Geologia Ambiente Territorio
 Via Montello 4 - 61121 Pesaro
 Tel. 0721/02081 - Fax 0721/037884
 e-mail: info@consulenzazaprogetto.it
 P.IVA: 01481050414
 Settembre 2023

- LEGENDA**
- area ammassamento
 - aree ricovero (tende e MAP)
 - edifici strategici
 - C.O.C.
 - C.O.C. (sede secondaria)
 - Centro Operativo Prot. Civ. - C.R.I.
 - Caserma Carabinieri
 - edifici interferenti
 - strada di connessione
 - strada di accessibilità
 - superficie atterraggio elicotteri

