



REGIONE MARCHE PROVINCIA DI PESARO-URBINO
COMUNE DI VALLEFOGLIA

PIANO COMUNALE DI PROTEZIONE CIVILE COMUNE DI VALLEFOGLIA

AGGIORNAMENTO 2023

Committente
Comune di Vallefoglia

Oggetto
**AREE DI PRIMO SOCCORSO
ED EDIFICI STRATEGICI**

SCALA 1:5.000

Tavola 14.B	Soggetto realizzatore Consulenza & Progetto Geologia Ambiente Territorio Via Montello 4 - 61121 Pesaro Tel. 0721/20265 - Fax 0721/1076384 e-mail: info@consulenzazaprogetto.it P.IVA: 01481050414	Data Settembre 2023
-----------------------	--	------------------------

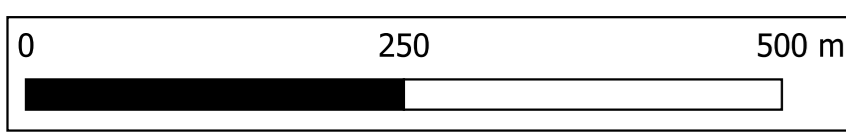

LEGENDA

- area di primo soccorso (APS)
- APS comparti
- 01 - Colbordolo
- 02 - Monte di Colbordolo
- 03 - Montefabbi
- 04 - Bottega settore nord, Piazza Rossini - Miralbello
- 05 - Bottega settore ovest, Via della Libertà
- 06 - Bottega settore centrale, Via Carducci
- 07 - Bottega settore sud, Via Pascoli - Via Papa Giovanni XXIII
- 08 - Morciola settore nord-ovest, Piazza Europa - Chiesa
- 09 - Morciola settore nord-est, Via Buonarroti - Via Giotto
- 10 - Morciola settore centrale, Mulino Ruggeri - Via Marco Biagi
- 11 - Morciola settore sud, Via Nilde Iotti - Via Togliatti
- 12 - Cappone
- 13 - Talacchio
- 14 - Talacchio, Zona Industriale Casella
- 15 - Pontevecchio
- 16 - Sant'Angelo in Lizzola settore est, centro storico
- 17 - Sant'Angelo in Lizzola settore ovest, Via Dante Alighieri - Via Risorgimento
- 18 - Sant'Angelo in Lizzola, Trebbio
- 19 - Montecchio, Via Galileo Galilei
- 20 - Montecchio, Via Fermi - Via Carpegna
- 21 - Montecchio, Via San Michele - Via Pio la Torre
- 22 - Montecchio, Via Mattei - Via Arezzo - Via Firenze
- 23 - Montecchio, Via Zandonai - Via Donizetti, Via Mozart
- 24 - Montecchio, Via Torricelli - Via Belvedere
- 25 - Montecchio, Corso XXI Gennaio - Via Roma - Via Bologna
- 26 - Montecchio, Piazza Quartieri e parco pubblico tra Via XXV Aprile e Via della Libertà
- 27 - Montecchio, piazzale antistante supermercato, Via Giacometti - Via Burri
- 28 - Osteria Nuova, Via Cupa - Via Raffaello Sanzio - Via Provinciale
- 29 - Montecchio, Via Sarajevo
- 30 - Buca Ferrara
- 31 - Bottega settore nord, Zona Industriale
- 32 - Montecchio, Zona Industriale Via Artigianato / Via della Produzione
- 33 - Montecchio, Zona Industriale Via Arena comparto sud
- 34 - Montecchio, Zona Industriale Via Arena comparto nord
- 35 - Montecchio, Zona Industriale Via Macerata
- Limite Comunale

N.B.: la numerazione delle aree di primo soccorso (A.P.S.) coincide con quella dei rispettivi comparti.

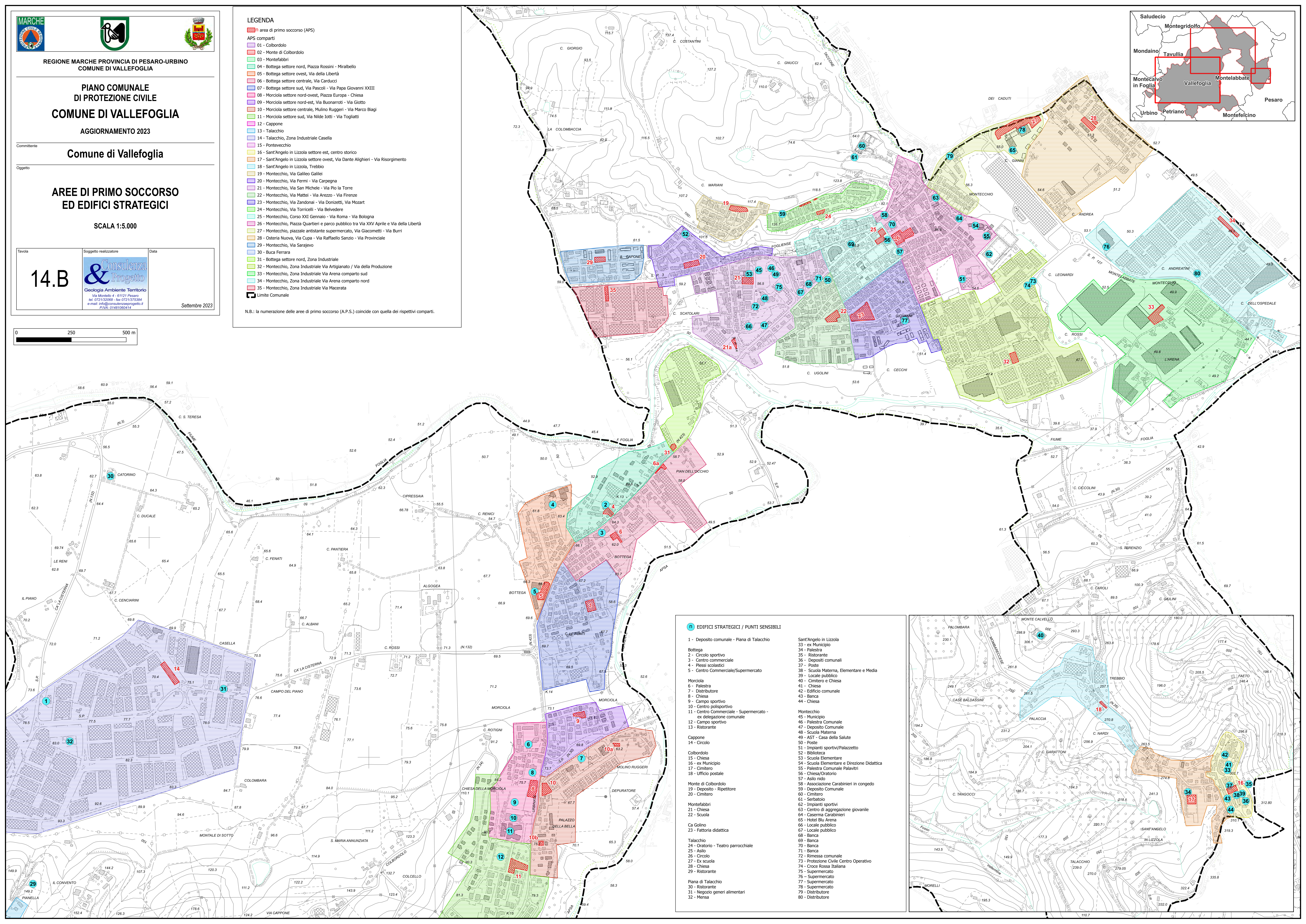
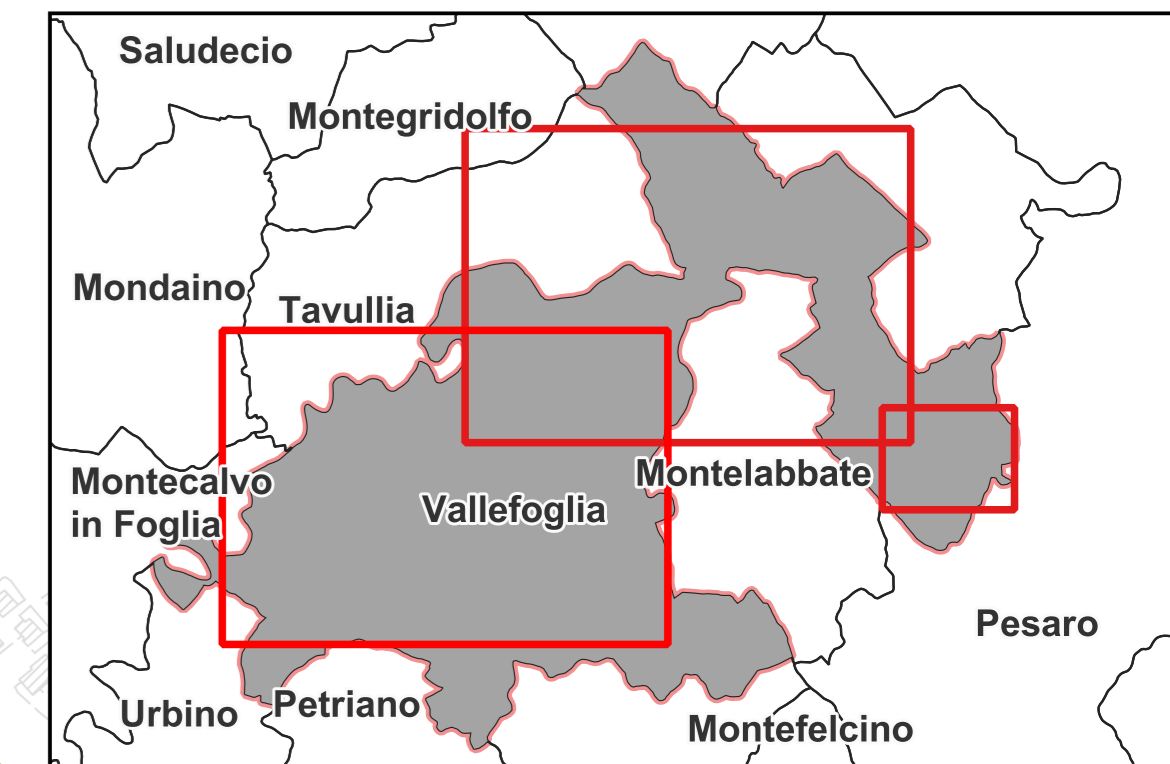

EDIFICI STRATEGICI / PUNTI SENSIBILI

- | | |
|--|--|
| 1 - Deposito comunale - Piana di Talacchio | Sant'Angelo in Lizzola |
| Bottega | 33 - ex Municipio |
| 2 - Circolo sportivo | 34 - Palestra |
| 3 - Centro commerciale | 35 - Ristorante |
| 4 - Plessi scolastici | 36 - Depositi comunali |
| 5 - Centro Commerciale/Supermercato | 37 - Poste |
| Morciola | 38 - Scuola Materna, Elementare e Media |
| 6 - Palestra | 39 - Locale pubblico |
| 7 - Distributore | 40 - Cimitero e Chiesa |
| 8 - Chiesa | 41 - Chiesa |
| 9 - Campo sportivo | 42 - Edificio comunale |
| 10 - Centro polisportivo | 43 - Banca |
| 11 - Centro Commerciale - Supermercato - ex delegazione comunale | 44 - Chiesa |
| 12 - Campo sportivo | Montecchio |
| 13 - Ristorante | 45 - Municipio |
| Cappone | 46 - Palestra Comunale |
| 14 - Circolo | 47 - Deposito Comunale |
| Colbordolo | 48 - Scuola Materna |
| 15 - Chiesa | 49 - AST - Casa della Salute |
| 16 - ex Municipio | 50 - Poste |
| 17 - Cimitero | 51 - Impianti sportivi/Palazzetto |
| 18 - Ufficio postale | 52 - Biblioteca |
| Monte di Colbordolo | 53 - Scuola Elementare |
| 19 - Deposito - Ripetitore | 54 - Scuola Elementare e Direzione Didattica |
| 20 - Cimitero | 55 - Palestra Comunale Palavivri |
| Montefabbi | 56 - Chiesa/Oratorio |
| 21 - Chiesa | 57 - Asilo nido |
| 22 - Scuola | 58 - Associazione Carabinieri in congedo |
| Ca Golino | 59 - Deposito Comunale |
| 23 - Fattoria didattica | 60 - Cimitero |
| Talacchio | 61 - Serbatoio |
| 24 - Oratorio - Teatro parrocchiale | 62 - Impianti sportivi |
| 25 - Asilo | 63 - Centro di aggregazione giovanile |
| 26 - Circolo | 64 - Caserma Carabinieri |
| 27 - Ex scuola | 65 - Hotel Blu Arena |
| 28 - Chiesa | 66 - Locale pubblico |
| 29 - Ristorante | 67 - Locale pubblico |
| Piana di Talacchio | 68 - Banca |
| 30 - Ristorante | 69 - Banca |
| 31 - Negozio generi alimentari | 70 - Banca |
| 32 - Mensa | 71 - Banca |
| | 72 - Rimessa comunale |
| | 73 - Protezione Civile Centro Operativo |
| | 74 - Croce Rossa Italiana |
| | 75 - Supermercato |
| | 76 - Supermercato |
| | 77 - Supermercato |
| | 78 - Supermercato |
| | 79 - Distributore |
| | 80 - Distributore |

