

LEGENDA

- CONFINI AMMINISTRATIVI**
 - Confine comunale
 - Confine provinciale
- SOTTOSISTEMA STORICO CULTURALE**
 Individuazione degli edifici e manufatti storici (Art. 4.3.3.2 N.T.A.)
 Tinta, Turchese
- Edifici e manufatti storici** (Art. 4.3.5.2 N.T.A.)
 Tinta, Turchese
- Centri storici** (Art. 4.3.2.1 N.T.A.)
 Tinta, Turchese
- Zone A** (Art. 6.3 N.T.A.)
 Tinta, Turchese
- Zone ad alto valore di patrimonio geologico, storico, artistico e ambientale**
 Tinta, Turchese
- SOTTOSISTEMA GEOLOGICO E GEOMORFOLOGICO**
 Classificazione dei crinali (Art. 4.3.1.2 N.T.A.)
 Fasi morfologiche
 - Linea base morfologica
 - Creste
 - Prima classe
 - Seconda classe
 - Terza classe
- Crinali** (Art. 4.5.1.1 N.T.A.)
 Tinta, Turchese
- Area a rischio di dissesto litologico** (Art. 4.5.1.2 N.T.A.)
 Tinta, Turchese
- Area esenti** (Art. 6.0 P.P.A.R.)
 Tinta, Turchese

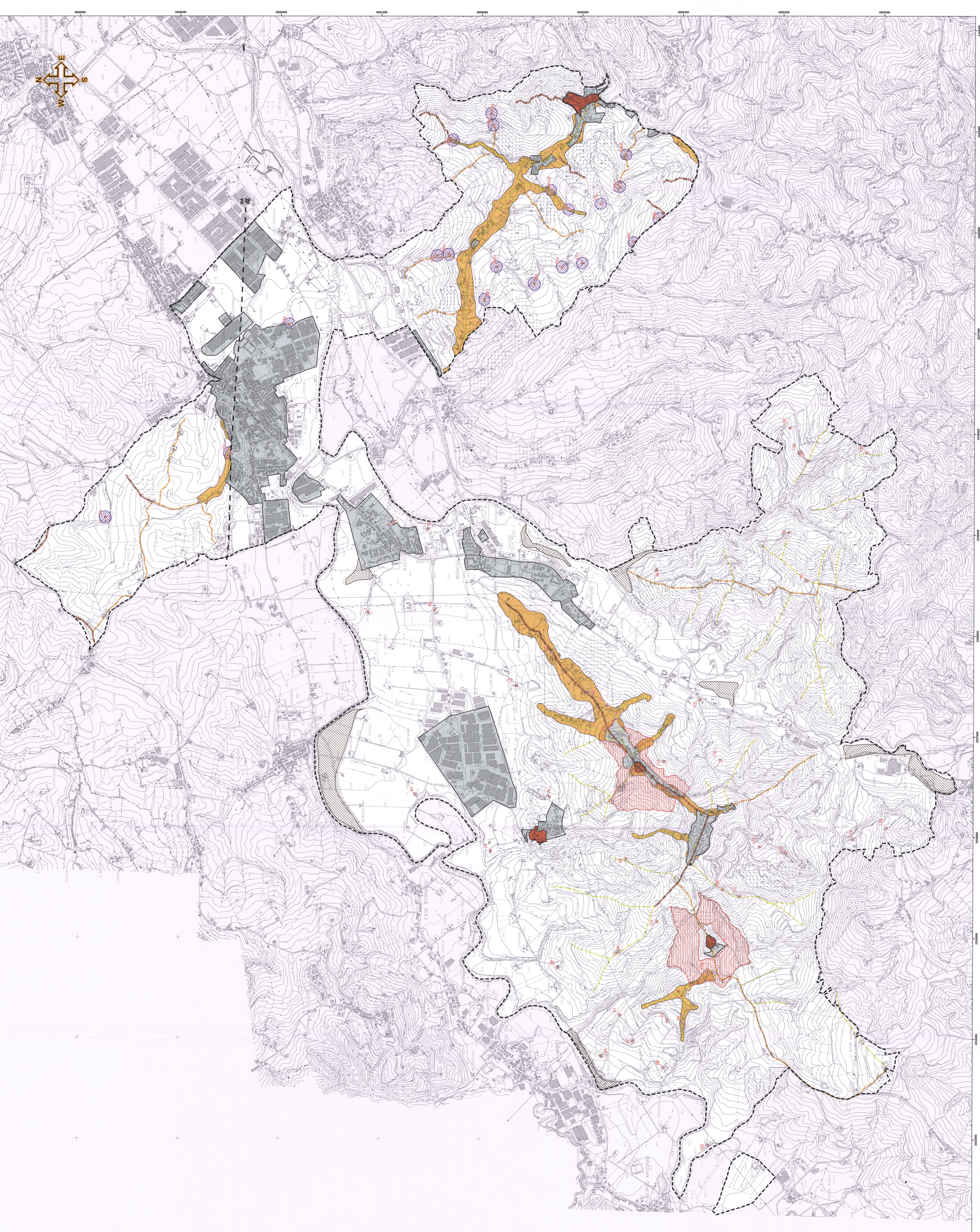

PROVINCIA DI PESARO E URBINO

CITTA' DI VALLEFOGLIA



CITTA' DI VALLEFOGLIA
 (Municipalità di Vallefoglia)
 27.02.2018
 61003 Vallefoglia (PS)



Elaborato T.4

Progetto della tutela e dei vincoli
 Ambiti di tutela diffusa del PPAR

Progetto urbanistico preliminare
 Arch. Antonio Vecchi
 COMUNE DI VALLEFOGLIA
 Via Mazzini, 4
 61003 Vallefoglia (PS)
 Collaboratori:
 Ing. Emilio Sobbi
 Arch. Raffaella Wierwille
 Arch. Riccardo
 Ing. Giuseppe
 Arch. Francesco Lecchi
 Geom. Giuseppe Mengacci
 Geom. Corrado Valentini
 Geom. Vittorio Longhinini
 Ing. Stefano
 Ing. Francesco Sobbi
 Arch. Francesco Pajani
 Arch. Simone Rigoli

Progetto di organizzazione e utilizzazione globale e schemi del
 RT Project s.r.l.s.
 Arch. Simone Rigoli

Comune 2018
 RT Project s.r.l.s.
 Via...
 61003 Vallefoglia (PS)

Approvazione del Comune
 Delibera C.C. n. 19
 del 20/12/2018

Approvazione del PPAR
 Delibera C.C. n. 45
 del 20/12/2018

Scale
 1:5000
 1:10000