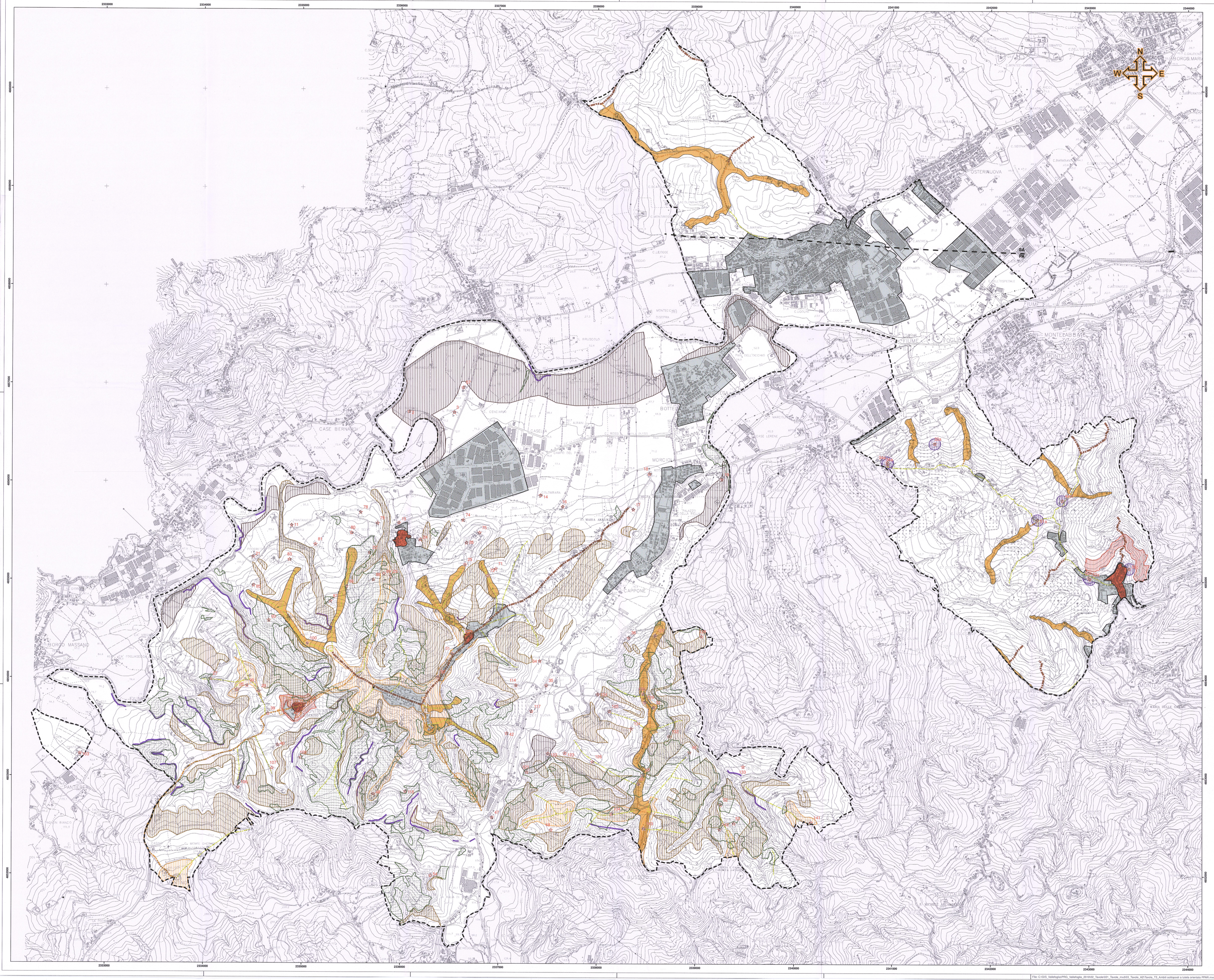

LEGENDA

CONFINI AMMINISTRATIVI

Confine comunale di Vallefoglia

SOTTOSISTEMA BOTANICO VEGETAZIONALE

Patrimonio botanico vegetazionale (Art. 4.4.2 N.T.A.)

Tema, Tutela

Aree boscate, Tutela orientata

SOTTOSISTEMA STORICO CULTURALE

Individuazione degli edifici e manufatti storici (Art. 4.4.3.2 N.T.A.)

Tema, Tutela

Individuazione edifici e manufatti storici, Tutela orientata (n° nA riferimento "Tabella A")

Edifici e manufatti storici (Art. 4.4.3.2 N.T.A.)

Tema, Tutela

Ambito di tutela di edifici e manufatti storici, Tutela orientata

Centri storici (Art. 4.4.3.1 N.T.A.)

Tema, Tutela

Ambito di tutela dei centri storici, Tutela orientata

Zone A (Art. 6.3 N.T.A.)

Zonizzazione

Zone ad uso urbano di particolare pregio storico, artistico e ambientale

SOTTOSISTEMA GEOLOGICO E GEOMORFOLOGICO

Classificazione dei crinali (Art. 4.3.1.2 N.T.A.)

Fasce morfologiche

SA/PA Limite fasce morfologiche

Classe

Prima classe

Seconda classe

Terza classe

Crinali (Art. 4.4.1.1 N.T.A.)

Tema, Tutela

Ambito di tutela dei crinali, Tutela orientata

Aree a rischio di dissesto idrogeologico (Art. 4.4.1.2 N.T.A.)

Tema, Tutela

Aree caratterizzate da terreni granulari, grossolani, fini e falda acquifera, Tutela orientata

Aree potenzialmente instabili, Tutela orientata

Zona di cresta rocciosa, dorsale o cocuzzolo, Tutela orientata

Aree prossime al ciglio di scarpata, Tutela orientata

Aree esenti (Art. 60 P.P.A.R.)

Tema

Aree esenti da vincoli

PROVINCIA DI PESARO E URBINO

CITTA' DI VALLEFOGLIA

CITTA' DI VALLEFOGLIA (Provincia di Pesaro e Urbino)
22 GEN. 2019
PROT N° 1544
Cat. 6 Clas. 1 Fas.

Elaborato

T.3

Progetto della tutele e dei vincoli
Ambiti di tutela orientata del PPAR

Responsabile 6° Settore Comunale
Dott. Gabriele Giorgi

Collaboratori Ufficio Tecnico Comunale
Ing. Filippo Cioppi
Ing. Elena Sorbi
Ing. Stefano Sabattini
Geom. Elisa Massanelli

Progetto urbanistico originario
Arch. Antonio Vecchi
Via Mazza, 68
61000 Pesaro

Collaboratori
Arch. Mita Mazzanti
Arch. Rafal Wisniewski

Indagine Storico - Culturale
Arch. Francesco Leoni
Geom. Giuseppe Mengarelli

Indagine Geologica
Geol. Corrado Valentini
Geol. Vittorio Longhini

Indagine botanico - vegetazionale
Dr. Agr. Francesco Sorbini
Dr. Agr. Ettore Franca
Dr. Agr. Francesca Pierini

Consulenza di progettazione urbanistica
RT Projects s.r.l.s.
Viale Della Vittoria, 81/83 - 61011 Gabicce Mare (PU)

Progetto di omogeneizzazione e unificazione grafica e normativa dei vigenti PRG degli ex Comuni di Colbordolo e Sant'Angelo in Lizzola
Arch. Simone Ridolfi

1ª Adozione	2ª Adozione
Delibera C.C.n. 19 del 26/06/2018	Delibera C.C. n. del
Approvazione	**Approvazione def.**
Delibera C.C. n. del	Delibera C.C. n. del
Data	**Scala**
Gennaio 2019	1:10.000

RT Projects Srls
Via della Vittoria, 81/83
61011 Gabicce Mare (PU)
Tel. 0541/953000 Fax 0541 - 953183
P.Iva 02481230419

COMUNE DI VALLEFOGLIA
ADOTTATO CON DELIBERA DI CONSIGLIO/GIUNTA COMUNALE
N° 7 DEL 31 GEN. 2019
IL SEGRETARIO COMUNALE
Dott. Giuseppe Mengarelli

COMUNE DI VALLEFOGLIA
APPROVATO CON DELIBERA DI CONSIGLIO/GIUNTA COMUNALE
N° 9 DEL 28 MAR. 2019
IL SEGRETARIO COMUNALE
Dott. Giuseppe Mengarelli

Città di Vallefoglia PRG 2018

File: C:\GIS_Vallefoglia\PRG_Vallefoglia_2018\02_Tavole\021_Tavole_mxd\03_Tavole_A2\Tavola_T3_Ambiti sottoposti a tutela orientata PPAR.mxd