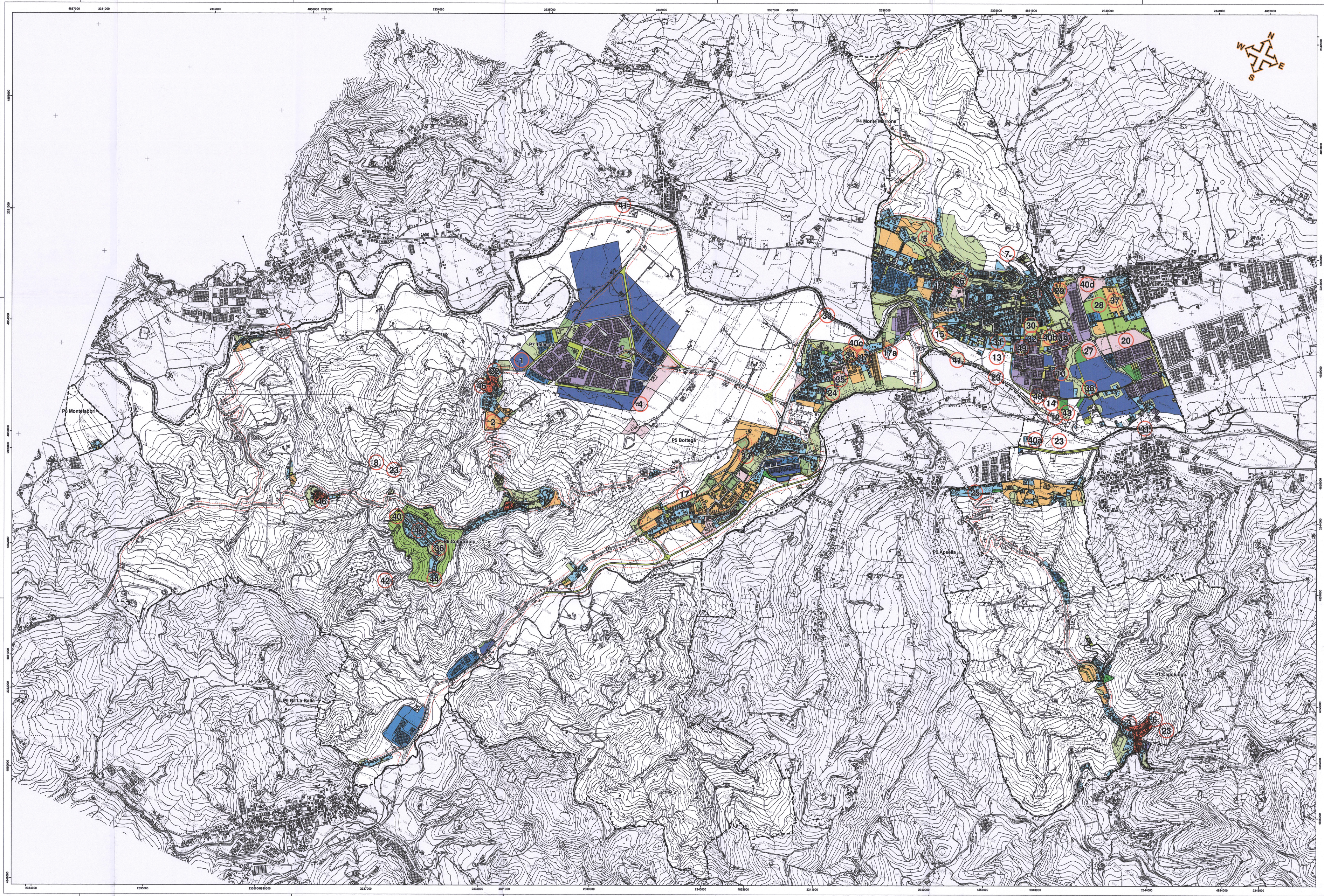

LEGENDA

CONFINI AMMINISTRATIVI

- Confine comunale di Vallefoglia

SISTEMA DI USO URBANO

- ZONE A: di particolare pregio storico, ambiato ed ambientale
- ZONE B: ad uso urbano di completamento
- ZONE C: ad uso urbano di nuovo impianto
- ZONE Cv: a standards/verde ubicate interne o S.U.E.
- ZONE a verde Privato
- ZONE F: per attrezzature di interesse generale
- ZONE per coltivazioni orticole per il tempo libero
- ZONE F: per attrezzature di interesse sovracomunale sovrapposte a S.U.E. di iniziativa pubblica
- ZONE G: per attrezzature e servizi di zona produttive

SISTEMA DI USO AGRICOLO

- ZONE E: zone ad uso agricolo

SISTEMA DI USO PRODUTTIVO

- ZONE D: ad uso produttivo consolidate
- ZONE D: ad uso produttivo secondario di completamento
- ZONE D: ad uso produttivo direzionale, terziario e turistico di completamento
- ZONE D: ad uso produttivo secondario di nuovo impianto
- ZONE D: ad uso produttivo direzionale, terziario e turistico di nuovo impianto

SISTEMA INFRASTRUTTURALE

- Parcheggi a strade di progetto
- Parcheggi a strade esistenti
- Tracciato indicativo piste ciclopedonali
- Limite fascia di rispetto stradale

1 — Localizzazione generale delle aree oggetto di variante urbanistica con numero di riferimento all'elaborato "Schede di varianti"

PROVINCIA DI PESARO E URBINO

CITTA' DI VALLEFOGLIA

CITTA' DI VALLEFOGLIA (Provincia di Pesaro e Urbino)
22 GEN. 2019
PROT N° 1570
Cat. 6 Cl. Fasc.

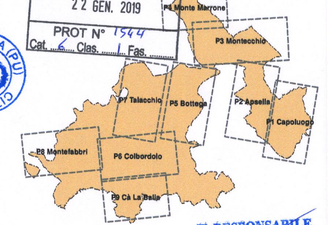

IL RESPONSABILE SETTORE TECNICO
Dr. Gabriele Giorgi

Elaborato
AV

Localizzazione generale delle aree oggetto di variante urbanistica sulle vigenti previsioni di PRG

Responsabile 6° Settore Comune di Vallefoglia
Dott. Gabriele Giorgi

Collaboratori Ufficio Tecnico Comunale
Ing. Filippo Cioppi
Ing. Elena Sorbi
Dott. Stefano Sabatini
Geom. Elisa Massanelli

Progetto urbanistico originario
Arch. Antonio Vecchi
Via Mazza, 68
61000 Pesaro

COMUNE DI VALLEFOGLIA
ADOTTATO CON DELIBERA DI CONSIGLIO COMUNALE n. 6 del 29 GEN. 2019
IL SEGRETARIO GENERALE
Dott. Fabio Tomaselli

Collaboratori
Arch. Mita Mazzanti
Arch. Rafal Wiznerowicz

Indagine Storico - Culturale
Arch. Francesco Leoni
Geom. Giuseppe Mengarelli

COMUNE DI VALLEFOGLIA
ADOTTATO CON DELIBERA DI CONSIGLIO COMUNALE n. 6 del 29 GEN. 2019
IL SEGRETARIO GENERALE
Dott. Fabio Tomaselli

Indagine Geologica
Geol. Corrado Valentini
Geol. Vittorio Longhini

COMUNE DI VALLEFOGLIA
APPROVATO CON DELIBERA DI CONSIGLIO COMUNALE n. 9 del 28 MAR. 2019
IL SEGRETARIO GENERALE
Dott. Fabio Tomaselli

Indagine botanico - vegetazionale
Dr. Agr. Francesco Sorbini
Dr. Agr. Ettore Franca
Dr. Agr. Francesca Pierini

1ª Adozione	2ª Adozione
Delibera C.C.n. 19 del 29/06/2016	Delibera C.C. n. del
Approvazione	**Approvazione del.**
Delibera C.C. n. del	Delibera C.C. n. del
Data	**Scala**
Gennaio 2019	1:10.000

RT Projects s.r.l.
Via Della Vittoria, 61/B2 - 61011 Gradara Mare (PU)
Tel. 0541-964115 Fax 0541-964181
P.IVA 02126570412

Consulenza di progettazione urbanistica
RT Projects s.r.l.s.
Via Della Vittoria, 61/B2 - 61011 Gradara Mare (PU)

Progetto di omogeneizzazione e unificazione grafica e normativa dei vigenti PRG degli ex Comuni di Colbordolo e Sant'Angelo in Lizzola
Arch. Simone Ridolfi

Città di Vallefoglia PRG 2018

File: C:\GIS_Vallefoglia\PRG_Vallefoglia_2018\02_Tavole\01_Tavole_mxd\02_Tavole_AV\Tavola_AV_Localizzazione aree di variante.mxd