

**LEGENDA**

- CONFINI AMMINISTRATIVI**  
 --- Confine comunale  
 --- Confine provinciale
- SOTTOSISTEMA STORICO CULTURALE**  
 Individuazione degli edifici e manufatti storici (Art. 4.3.3.2 N.T.A.)  
 Temi, Tinta: Rosso
- Edifici e manufatti storici (Art. 4.3.3.2 N.T.A.)  
 Temi, Tinta: Rosso
- Centri storici (Art. 4.3.2.1 N.T.A.)  
 Temi, Tinta: Rosso
- Zone A (Art. 6.3 N.T.A.)  
 Temi, Tinta: Rosso
- Zone ad uso urbano di pianificazione spoglio storico, artistico e ambientale  
 Temi, Tinta: Rosso
- SOTTOSISTEMA GEOLOGICO E GEOMORFOLOGICO**  
 Classificazione dei crinali (Art. 4.3.1.2 N.T.A.)  
 Fasse morfologiche  
 --- Limite fasce morfologiche  
 --- Classe
- Prima classe  
 Seconda classe  
 Terza classe
- Crinali (Art. 4.3.1.1 N.T.A.)  
 Temi, Tinta: Rosso
- Area a rischio di dissesto litologico (Art. 4.5.1.2 N.T.A.)  
 Temi, Tinta: Rosso
- Terreni granitici, calcarei, fess. e fess. squarati, Tinta diffusa
- Area esenti (Art. 6.0 P.P.A.R.)  
 Temi, Tinta: Rosso
- Area esenti da vincoli

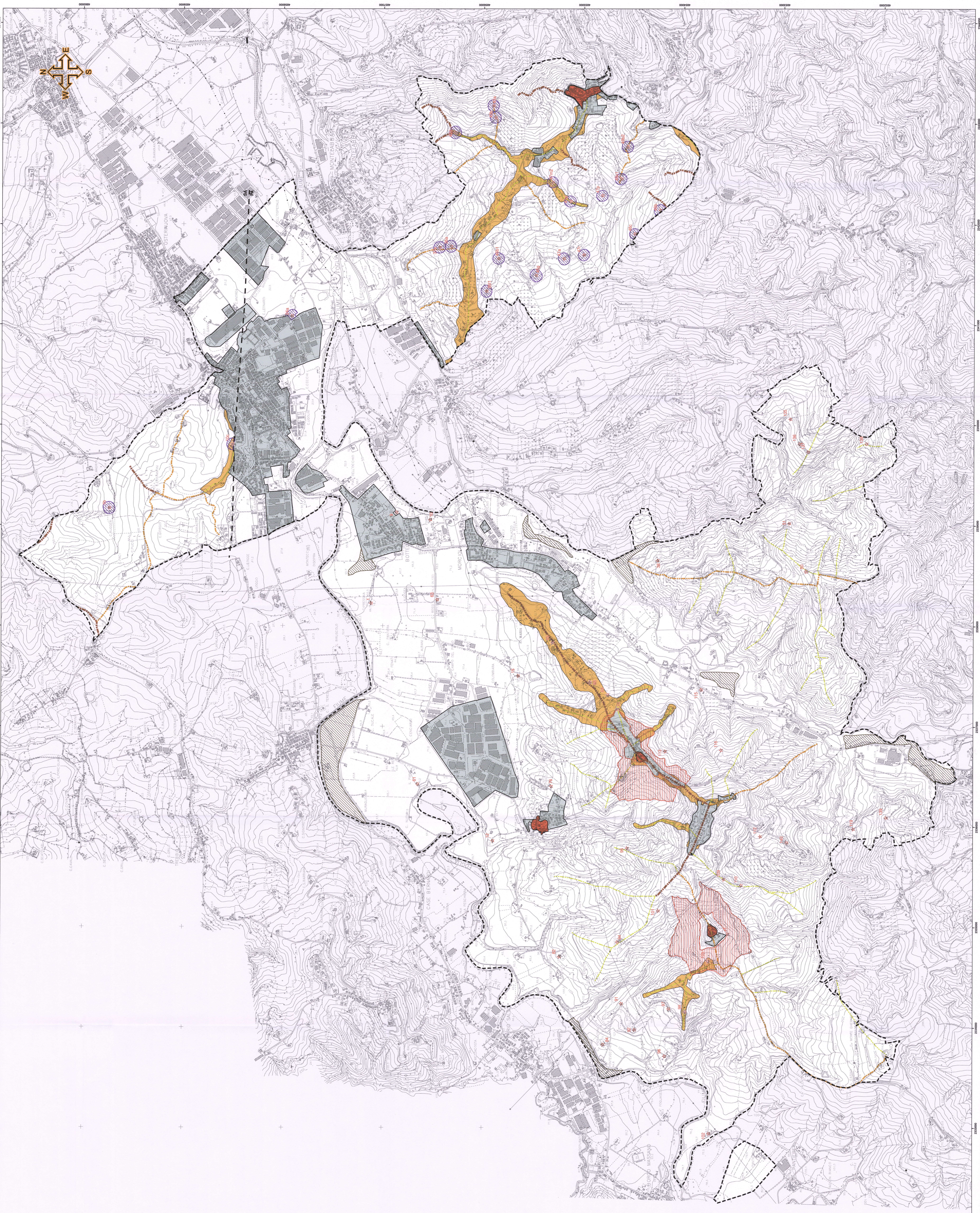

**PROVINCIA DI PESARO E URBINO**  
**CITTA' DI VALLEFOGLIA**

**Elaborato T.4**  
 Progetto della tutela e dei vincoli  
 Ambiti di tutela diffusa del PPAR

Progetto urbanistico originario  
 Dott. Giuseppe Giorgi

Arch. Antonio Vecchi  
 Via Mura, 46  
 61030 Pesaro  
 Collaboratori  
 Ing. Filippo Caspi  
 Ing. Bruno Bardi  
 Gabriele Elisa Massarelli

11.1.2018  
 24.1.2018  
 28.1.2018

Indagine Storico - Culturale  
 Arch. Francesco Lucchi  
 Geom. Giuseppe Mengarilli

Indagine Geologica  
 Geol. Corrado Valentini  
 Geol. Vittorio Longhini

Indagine botanico - vegetazionale  
 Dr. Ag. Francesco Sorbini  
 Dr. Ag. Francesco Pirilli

Indagine ambientale  
 Dr. Ag. Francesco Sorbini  
 Dr. Ag. Francesco Pirilli

Indagine paesaggistica  
 Arch. Simone Ridolfi

Conservazione e valorizzazione urbanistica  
 RT Projects s.r.l.s.