

# LEGENDA

- CONFINI AMMINISTRATIVI**
  - Confine comunale
  - Confine provinciale
  - Confine regionale
- SOTTOSISTEMA BOTANICO VEGETAZIONALE**  
 Patrimonio botanico vegetazionale (Art. 4.3.2 N.T.A.)  
 Terra, Tullella
- SOTTOSISTEMA STORICO CULTURALE**  
 Individuazione degli edifici e manufatti storici (Art. 4.3.3.2 N.T.A.)  
 Terra, Tullella
- ★ Individuazione edifici e manufatti storici, Tullella integrate (Art. 4.3.3.3 N.T.A.)
- Edifici e manufatti storici (Art. 4.3.3.2 N.T.A.)**  
 Terra, Tullella
- Cantieri storici (Art. 4.3.3.1 N.T.A.)**  
 Terra, Tullella
- Ritrovamenti archeologici (Art. 4.3.3.3 N.T.A.)**  
 Terra, Tullella
- Ritrovamenti archeologici, Tullella integrate**  
 Terra, Tullella
- Zona A (Art. 6.3 N.T.A.)**
- Zonazione**
  - Area di protezione speciale, edilizia e urbanistica
- SOTTOSISTEMA GEOLOGICO E GEOMORFOLOGICO**  
 Classificazione dei citrilli (Art. 4.3.1.2 N.T.A.)  
 Fase morfologica
  - Limite linea morfologica
  - Citrilli
  - Prima classe
  - Seconda classe
  - Terza classe
- Area a rischio di dissesto idrogeologico (Art. 4.3.1.4 N.T.A.)**  
 Terra, Tullella
- Prima classe, Tullella integrate**  
 Terra, Tullella
- Area inonabile, Tullella integrate**  
 Terra, Tullella
- Dispositivi idraulici con suscettibilità > 10%, Tullella integrate**  
 Terra, Tullella
- Area esposita, Tullella integrate**  
 Terra, Tullella
- Veranti (Art. 4.3.1.3 N.T.A.)**  
 Terra, Tullella
- Area con pericolosità superiore al 20%, Tullella integrate**  
 Terra, Tullella
- Citrilli (Art. 4.3.1.2 N.T.A.)**  
 Terra, Tullella
- Avviso di stato dei corsi, Tullella integrate**  
 Terra, Tullella
- Corsi d'acqua (Art. 4.3.1.1 N.T.A.)**  
 Terra, Tullella
- Avviso di stato dei corsi d'acqua, Tullella integrate**  
 Terra, Tullella
- Area esenti (Art. 6.0 P.P.A.E.)**  
 Terra

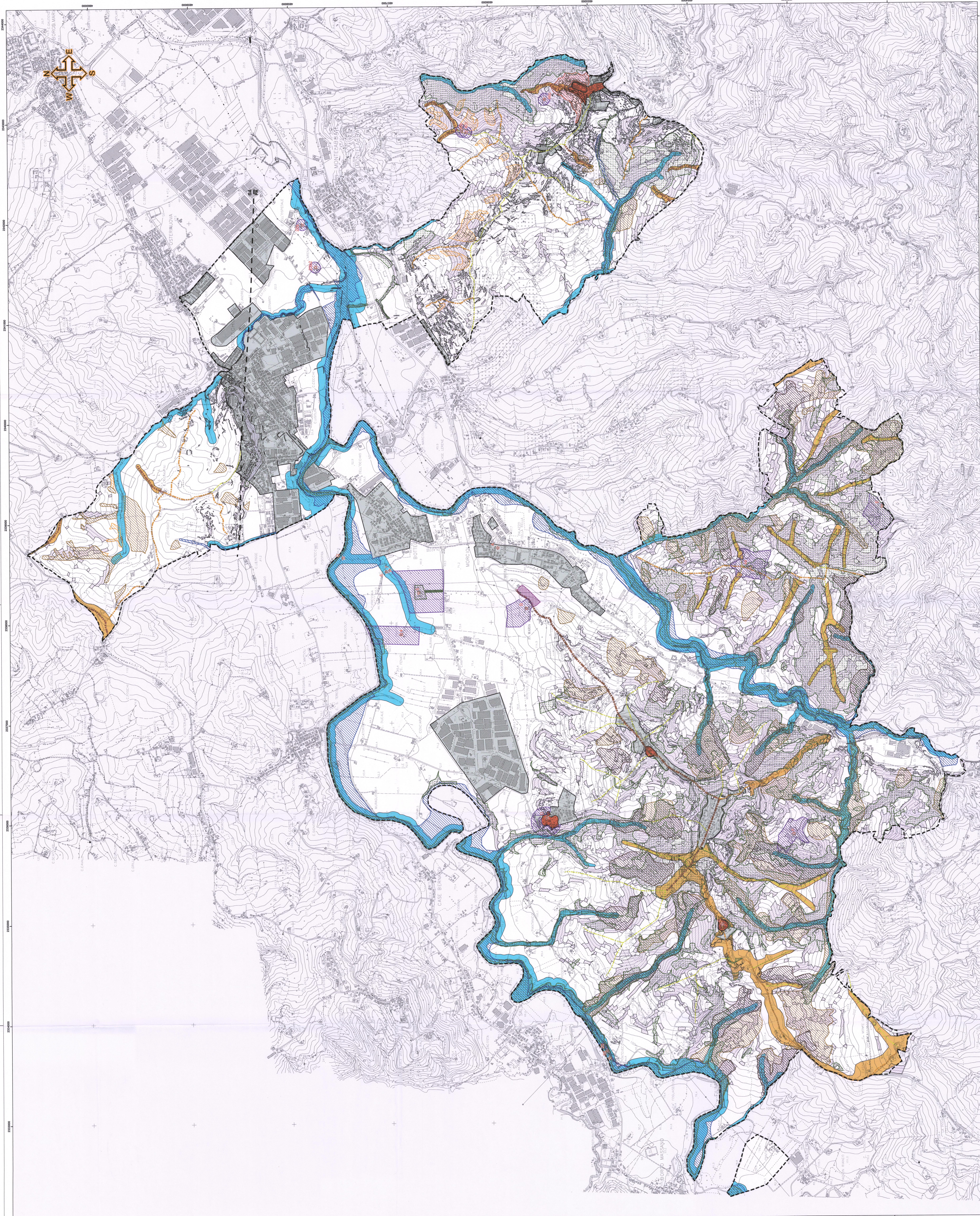

**PROVINCIA DI PESARO E URBINO**

**CITTA' DI VALLEFOGLIA**

**CITTA' DI VALLEFOGLIA**

22 SET. 2018

PROF. N° 725

DR. CHIARA FAVI

**Progetto della tutela e dei vincoli**

**Ambiti di tutela integrate del PRG**

Progetto urbanistico originario

Arch. Antonio Vecchi

COMUNE DI VALLEFOGLIA

ASSEGNO COMPARTIMENTALE

Arch. Rita Mazzuca

Arch. Rita Mazzuca

Indagine Storica - Culturale

Arch. Francesco Liorni

Geom. Giuseppe Mergatelli

Geom. Roberto Valentini

Geom. Filippo Longhini

Indagine botanica - vegetazionale

Dr. Agr. Francesco Sorbini

Dr. Agr. Francesca Pirini

Consulenza di progettazione urbanistica

Arch. Simone Riddelli

**Elaborato**

**T.2**

Responsabile e autore concettuale

Dr. Chiara Favi

Collaboratori ufficio

Ing. Filippo Crispini

Ing. Riccardo Sorbini

Geom. Elisa Mergatelli

1° ACCIONE

Diretta C.C. n. 19

14/06/2018

Approvazione Def.

Diretta C.C. n. 19

08/07/2018

Diretta

21/07/2018

21/07/2018

21/07/2018

Consulente di progettazione urbanistica

RT Projects s.r.l.s.