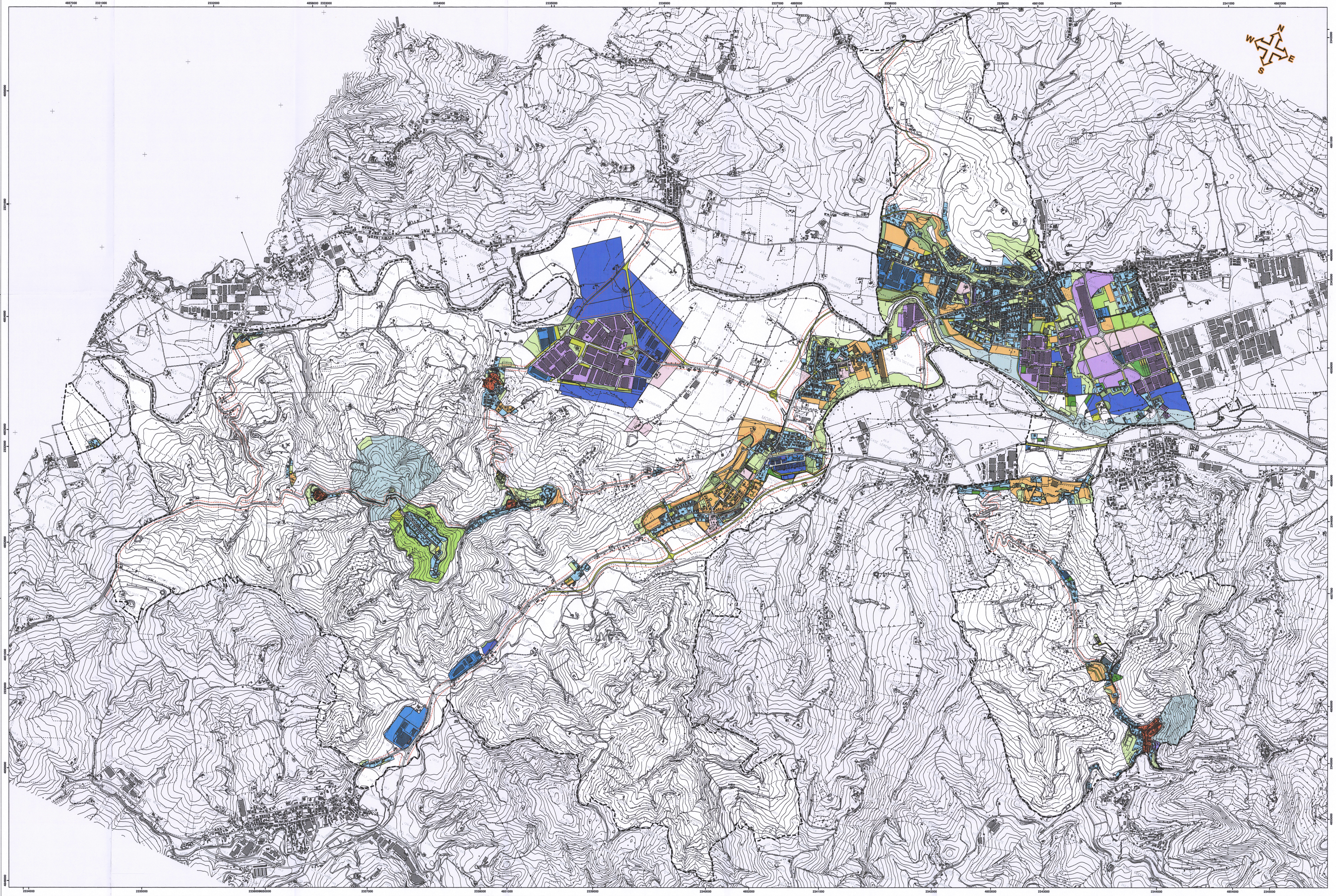

LEGENDA

CONFINI AMMINISTRATIVI

- Confine comunale di Vallefoglia

SISTEMA DI USO URBANO

- ZONE A: di particolare pregio storico, artistico ed ambientale
- ZONE B: ad uso urbano di completamento
- ZONE C: ad uso urbano di nuovo impianto
- ZONE Cv: a standards/verde attrezzato interne al S.U.E.
- ZONE a verde Privato
- ZONE F: per attrezzature di interesse generale
- ZONE per coltivazioni orticole per il tempo libero
- ZONE F: per attrezzature di interesse sovracomunale raggiungibile a S.U.E. di iniziativa pubblica
- ZONE G: per attrezzature e servizio di zone produttive

SISTEMA DI USO AGRICOLO

- ZONE E: zone ad uso agricolo
- ZONE E1, E2, E3: zone ad uso agricolo speciali

SISTEMA DI USO PRODUTTIVO

- ZONE D: ad uso produttivo consolidate
- ZONE D: ad uso produttive secondario di completamento
- ZONE D: ad uso produttive direzionale, terziario e turistico di completamento
- ZONE D': ad uso produttivo secondario di nuovo impianto
- ZONE D': ad uso produttivo direzionale, terziario e turistico di nuovo impianto

SISTEMA INFRASTRUTTURALE

- Parcheggi a strade di progetto
- Parcheggi a strade esistenti
- Tracciato indicativo piste ciclopedonali
- Limite fascia di rispetto stradale

PROVINCIA DI PESARO E URBINO

CITTA' DI VALLEFOGLIA

CITTA' DI VALLEFOGLIA (Provincia di Pesaro e Urbino)
22 GEN. 2019
PROT N° 1564
Cat. 6 Cla. Fas.

Elaborato
P.0

Progetto della pianificazione urbanistica
Carta sinottica delle previsioni di piano e zona agricola

Responsabile 6° Settore Comune di Vallefoglia
Dott. Gabriele Giorgi

IL RESPONSABILE DEL SETTORE TECNICO

Collaboratori Ufficio Tecnico Comune di Vallefoglia
Ing. Filippo Cioppi
Ing. Elena Sorbi
Dott. Stefano Sabattini
Geom. Elisa Massanelli

Progetto urbanistico originario
Arch. Antonio Vecchi
Via Mazza, 65
61000 Pesaro

COMUNE DI VALLEFOGLIA
ADOTTATO CON DELIBERA DI CONSIGLIO COMUNALE N. 21 DEL 29 MAR. 2018
IL SEGRETARIO COMUNALE
Dott. Romano Ricci

Collaboratori
Arch. Mirta Mazzanti
Arch. Rafal Wisniewski

1ª Adozione	2ª Adozione
Delibera C.C.n. 19 del 26/06/2018	Delibera C.C. n. del
Approvazione	**Approvazione def.**
Delibera C.C. n. del	Delibera C.C. n. del
Data	**Scala**
Gennaio 2019	1:10.000

Indagine Storico - Culturale
Arch. Francesco Leoni
Geom. Giuseppe Mengarelli

Indagine Geologica
Geol. Corrado Valentini
Geol. Vittorio Longhini

Indagine botanico - vegetazionale
Dr. Agr. Francesco Sorbini
Dr. Agr. Ettore Franca
Dr. Agr. Francesca Pierini

RT Projects Srls
Via Dalla Chiesa, 81/83
61122 PESARO (Italy)
Tel. Cell. 3928287511 / 3928287512

Consulenza di progettazione di proprietà di:
RT Projects s.r.l.s.
Viale Della Vittoria, 81/B3 - 61011 Gabicce Mare (PU)

Progetto di omogeneizzazione e unificazione grafica e normativa dei vigenti PRG degli ex Comuni di Colbordolo e Sant'Angelo in Lizzola
Arch. Simone Ridolfi

Città di Vallefoglia PRG 2018

File: C:\GIS_Vallefoglia\PRG_Vallefoglia_2018\02_Tavole\02T_Tavole_mod\03_Tavole_A3\Tavola_P2_Carta sinottica previsioni PRG.mxd