

LEGENDA

CONFINI AMMINISTRATIVI
 - - - - - Confine comunale / territorio

CLASSIFICAZIONE PISTE CICLOPEDONALI

EMERGENZE ARCHITETTONICHE

1. PALAZZO DI GIOVANNINO
 2. PALAZZO DI S. GIUSEPPE
 3. PALAZZO DI S. MARCO
 4. PALAZZO DI S. ANTONIO
 5. PALAZZO DI S. GIUSEPPE
 6. PALAZZO DI S. ANTONIO

PROVA DI SOSTA
 PAVIMENTAZIONE
 PAVIMENTAZIONE
 PAVIMENTAZIONE
 PAVIMENTAZIONE
 PAVIMENTAZIONE
 PAVIMENTAZIONE

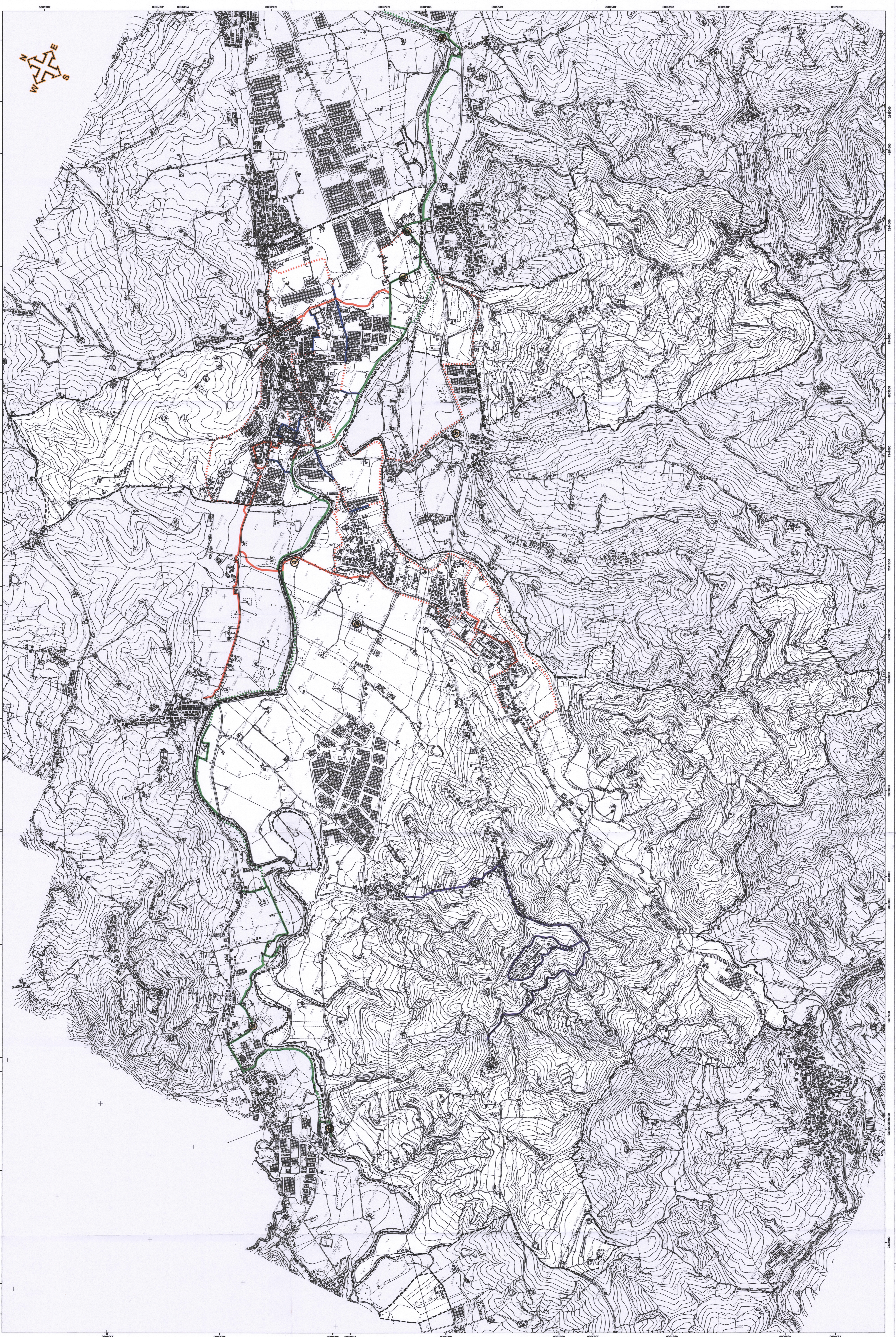

PROVINCIA DI PESARO URBINO

CITTA' DI VALLEFOGLIA

Elaborato

Processo partecipativo e mobilità dolce
 processo partecipativo di progetto nuovo progetto

Progetto urbanistico ed urbanistico
 Arch. Antonio Mecchi
 Via Mazzini
 61007 Pesaro
 Tel. 0731/241111
 Fax 0731/241112

Collaboratori
 Arch. Rita Vizzari
 Arch. Francesco Caporali
 Arch. Giuseppe Mengarelli
 Arch. Francesco Caporali
 Arch. Giuseppe Mengarelli

Indagine Geologica
 Geom. Vittorio Longhini

Indagine botanica - vegetazionale
 Dr. Agr. Ettore Frasca
 Dr. Agr. Francesca Pierini

Consulenza di ingegneria urbanistica
 Ing. Carlo Vanni
 Via C. Vanni, 11/12 - 61011 Gabice Mare (PU)

Provincia di Pesaro Urbino
 27 GEN 2018
 PRG N° 5/24
 Del. C. n° 1/18

Provincia di Pesaro Urbino
 27 GEN 2018
 PRG N° 5/24
 Del. C. n° 1/18