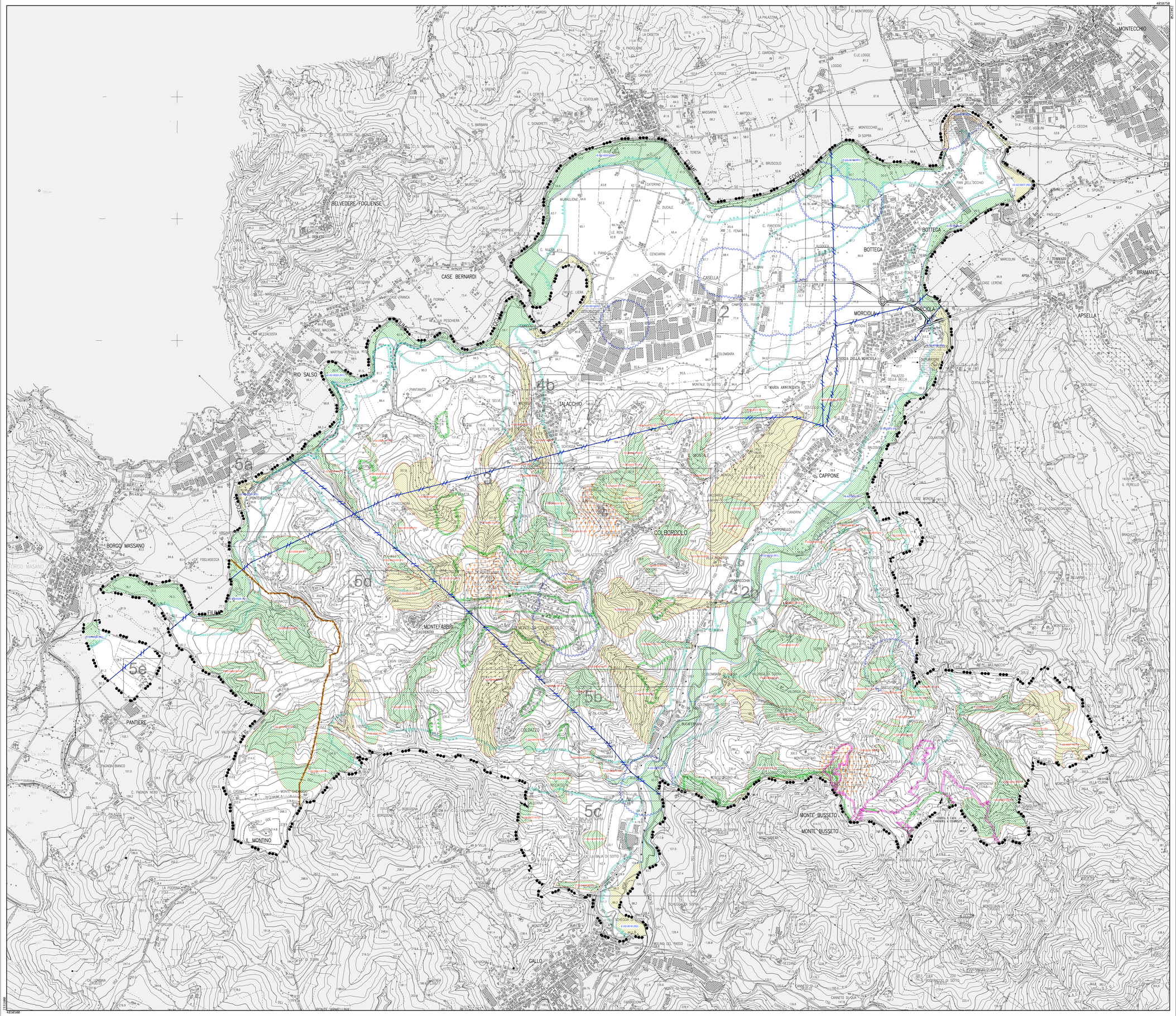

COMUNE DI COLBORDOLO

PROVINCIA DI PESARO-URBINO

PIANO REGOLATORE GENERALE 2007

PROGETTISTA INCARICATO

ANTONIO VECCHI dott.arch.
Via Mazza, 68
61100 Pesaro PU

INDAGINE GEOLOGICA

UNIGEO **Fano**
VITTORIO LONGHINI dott.geol.
in collaborazione con:
LEA LONGHINI dott.geol.
MARCO LONGHINI dott.geol.

INDAGINE BOTANICO - VEGETAZIONALE

ETTORE FRANCA dott.agr.
FRANCESCA PIERINI dott.agr.

COLLABORAZIONE

RAFAŁ WIŚNIEWSKI arch.

INDAGINE STORICO - CULTURALE

UFFICIO TECNICO COMUNALE
GIUSEPPE MENGARELLI geom.

OGGETTO

PROGETTO DELLE TUTELE E DEI VINCOLI
AMBITI SOTTOPOSTI A TUTELA SPECIALE

QUADRO DI UNIONE

ELABORATO N

Ts.0

DATA	CLASSIFICA	SCALA
LUGLIO 2008	UR/1144	1 : 10 000

ADOTTATO	PUBBLICATO	CONTRODEDOTTO/ADOTTATO DEF.	APPROVATO
2 AGOSTO 2008	11 AGOSTO 2008	20 GENNAIO 2009	

IL SINDACO

IL SEGRETARIO

LEGENDA

CONFINI COMUNALI

AMBITI SOTTOPOSTI A TUTELA SPECIALE

AREE ASSOGGETTATE A PIANO DI ASSETTO IDROGEOLOGICO (P.A.I.) (Art. 4.9)

AREE A RISCHIO ESONDAZIONE (codice E-xx-yyyy)

- RISCHIO MODERATO (R1)
- RISCHIO MEDIO (R2)
- RISCHIO ELEVATO (R3)

AREE A RISCHIO FRANA (codice F-xx-yyyy)

- RISCHIO MODERATO (R1)
- RISCHIO MEDIO (R2)

AREE ASSOGGETTATE A TUTELA AMBIENTALE (Art. 4.7.1)

- AREE FLUVIALI
- AREE BOSCHIVE
- RIMBOSCHIMENTI

AREE SOTTOPOSTE A VINCOLO CIMITERIALE (Art. 4.7.2)

- AREE A VINCOLO CIMITERIALE

AREE SOTTOPOSTE A VINCOLO IDROPOTABILE (Art. 4.7.3)

- AREE A VINCOLO IDROPOTABILE

FASCIA DI RISPETTO DEI DEPURATORI (Art. 4.7.6)

- FASCIA DI RISPETTO DEI DEPURATORI

- SIC - ZPS (Art. 4.10 N.T.A.)
- ELETTRODOTTO
- AREA DI MASSIMO INVASO

Localizzazione geografica dell' area cartografata

QUADRO D' UNIONE DELLE MAPPE CATASTALI