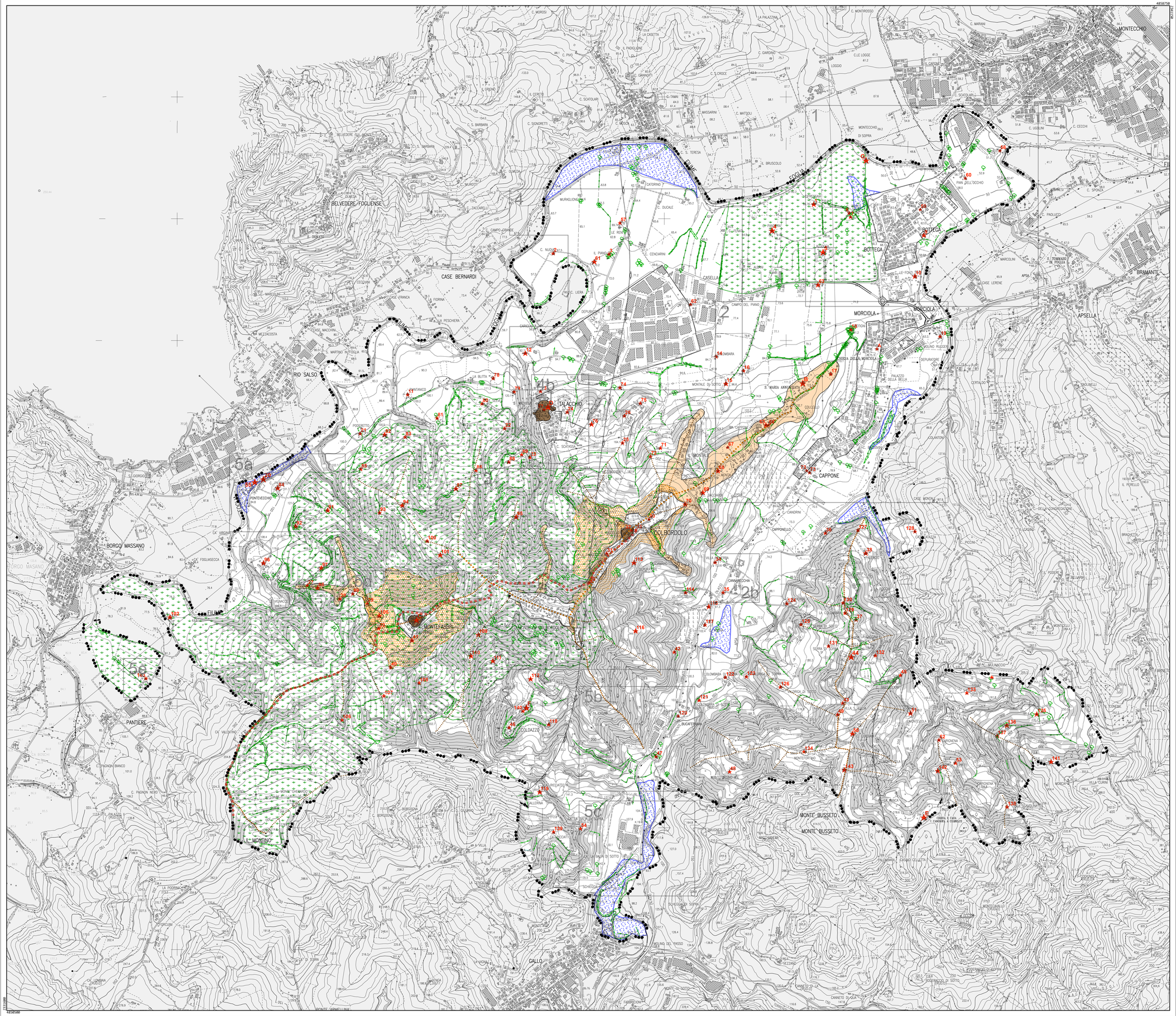

COMUNE DI COLBORDOLO

PROVINCIA DI PESARO-URBINO

PIANO REGOLATORE GENERALE 2007

PROGETTISTA INCARICATO
ANTONIO VECCHI dott.arch.
Via Mazza, 68
61100 Pesaro PU

INDAGINE GEOLOGICA
UNIGEO **Fano**
VITTORIO LONGHINI dott.geol.
in collaborazione con:
LEA LONGHINI dott.geol.
MARCO LONGHINI dott.geol.

INDAGINE BOTANICO - VEGETAZIONALE
ETTORE FRANCA dott.agr.
FRANCESCA PIERINI dott.agr.

COLLABORAZIONE
RAFAŁ WIŚNIEWSKI arch.

INDAGINE STORICO - CULTURALE
UFFICIO TECNICO COMUNALE
GIUSEPPE MENGARELLI geom.

OGGETTO
PROGETTO DELLE TUTELE E DEI VINCOLI
AMBITI SOTTOPOSTI A TUTELA DIFFUSA ED A TUTELA SPECIALE P.P.A.R.

QUADRO DI UNIONE

ELABORATO N
Td.0

DATA	CLASSIFICA	SCALA	
LUGLIO 2008	UR/1144	1 : 10 000	
ADOTTATO	**PUBBLICATO**	**CONTRODEDOTTO/ADOTTATO DEF**	**APPROVATO**
2 AGOSTO 2008	11 AGOSTO 2008	20 GENNAIO 2009	

IL SINDACO

IL SEGRETARIO

LEGENDA

CONFINI COMUNALI

AMBITI SOTTOPOSTI A TUTELA DIFFUSA ED A TUTELA SPECIALE P.P.A.R.

SIMBOLOGIA GENERALE

AREE ESENTI di P.P.A.R. (Art. 4.1 N.T.A.)

AREE DI DERIVAZIONE GEOMORFOLOGICA (Art. 4.5.1)

CRINALI (Art. 4.5.1.1 N.T.A.)

ASSI DI CRINALI DI 1° CLASSE (Art. 30 N.T.A. del P.P.A.R.)

ASSI DI CRINALI DI 2° CLASSE (Art. 30 N.T.A. del P.P.A.R.)

ASSI DI CRINALI DI 3° CLASSE (Art. 30 N.T.A. del P.P.A.R.)

ZONE DI PIANURA INTERESSATE DA TERRENI GRANULARI SCIOLTI FINI E GROSSOLANI, CON FALDA ACQUIFERA SUPERFICIALE (prof.> 4m) (Art. 4.5.1.2 N.T.A.)

AREE DI DERIVAZIONE STORICO-CULTURALE (Art. 4.5.3)

ZONE A AREE AD USO URBANO DI PARTICOLARE PREGIO STORICO, ARTISTICO ED AMBIENTALE (Art. 6.3 N.T.A.)

AMBITI DI TUTELA DEI CENTRI E NUCLEI STORICI (Art. 4.5.3.1 N.T.A.)

00 EDIFICI E MANUFATTI STORICI SOTTOPOSTI A PRESCRIZIONE DI TUTELA (TABELLA "B" N.T.A.)

STRADE PANORAMICHE (Art. 4.6.5 N.T.A.)

AMBITI SOTTOPOSTI A TUTELA SPECIALE P.P.A.R. (Art. 4.6)

AREE RELATIVE AL PAESAGGIO AGRARIO DI INTERESSE STORICO-AMBIENTALE (Art. 4.6.3 N.T.A.)

VERSANTI (Art. 4.6.4 N.T.A.)

AREE "X" AD ALTA PERCETTIVITÀ VISIVA (Art. 4.6.2 N.T.A.)

ELEMENTI DIFFUSI DEL PAESAGGIO AGRARIO
- ALBERATURE
- QUERCE
- SIEPI

(Art. 4.6.1 N.T.A.)

Localizzazione geografica dell' area cartografata

QUADRO D' UNIONE DELLE MAPPE CATASTALI