

PROGETTISTA INCARICATO ANTONIO VECCHI Via Mazza, 68 61100 Pesaro PU	dott.arch.	INDAGINE GEOLOGICA UNIGEO VITTORIO LONGHINI LEA LONGHINI MARCO LONGHINI	Fano dott.geol. dott.geol. dott.geol.
COLLABORAZIONE RAFAL WIŚNIEWSKI	arch.	INDAGINE BOTANICO-VEGETAZIONALE ETTORE FRANCA FRANCESCA PIERINI	dott.agr. dott.agr.
OGGETTO PROGETTO DELLA PIANIFICAZIONE URBANISTICA	ELABORAZIONE Pu.5	INDAGINE STORICO-CULTURALE UFFICIO TECNICO COMUNALE GIUSEPPE MENGARELLI	geom.
DATA LUGLIO 2008	CLASSIFICA UR/1144	SCALA 1 : 2.000	
ADOSSATO 2 AGOSTO 2008	PUBBLICATO 11 AGOSTO 2008	CONTROFIDUCIARIO DATATO DEF. 20 GENNAIO 2009	APPROVATO
E. SINDACO		S. SEGRETARIO	

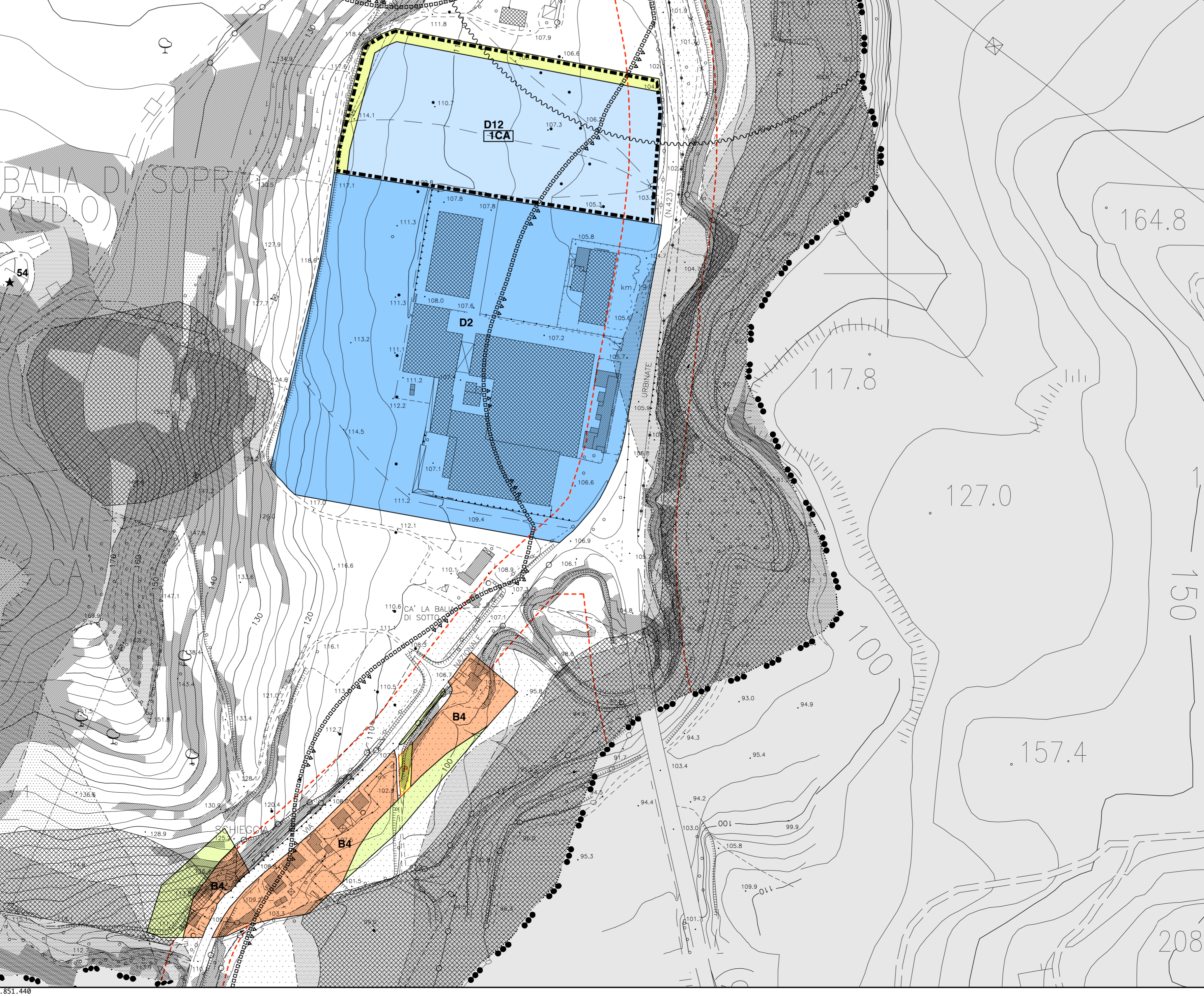

LEGENDA

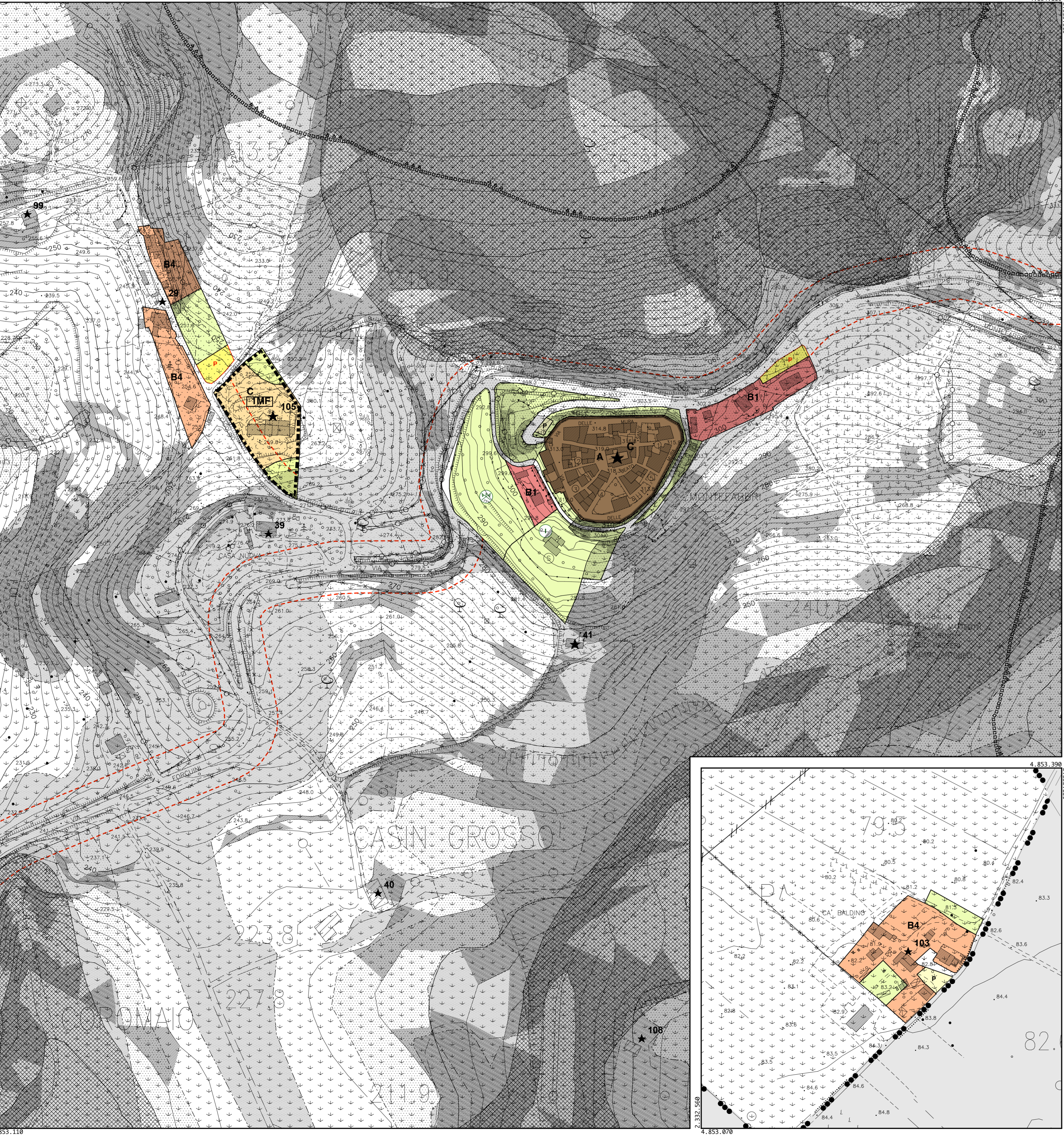
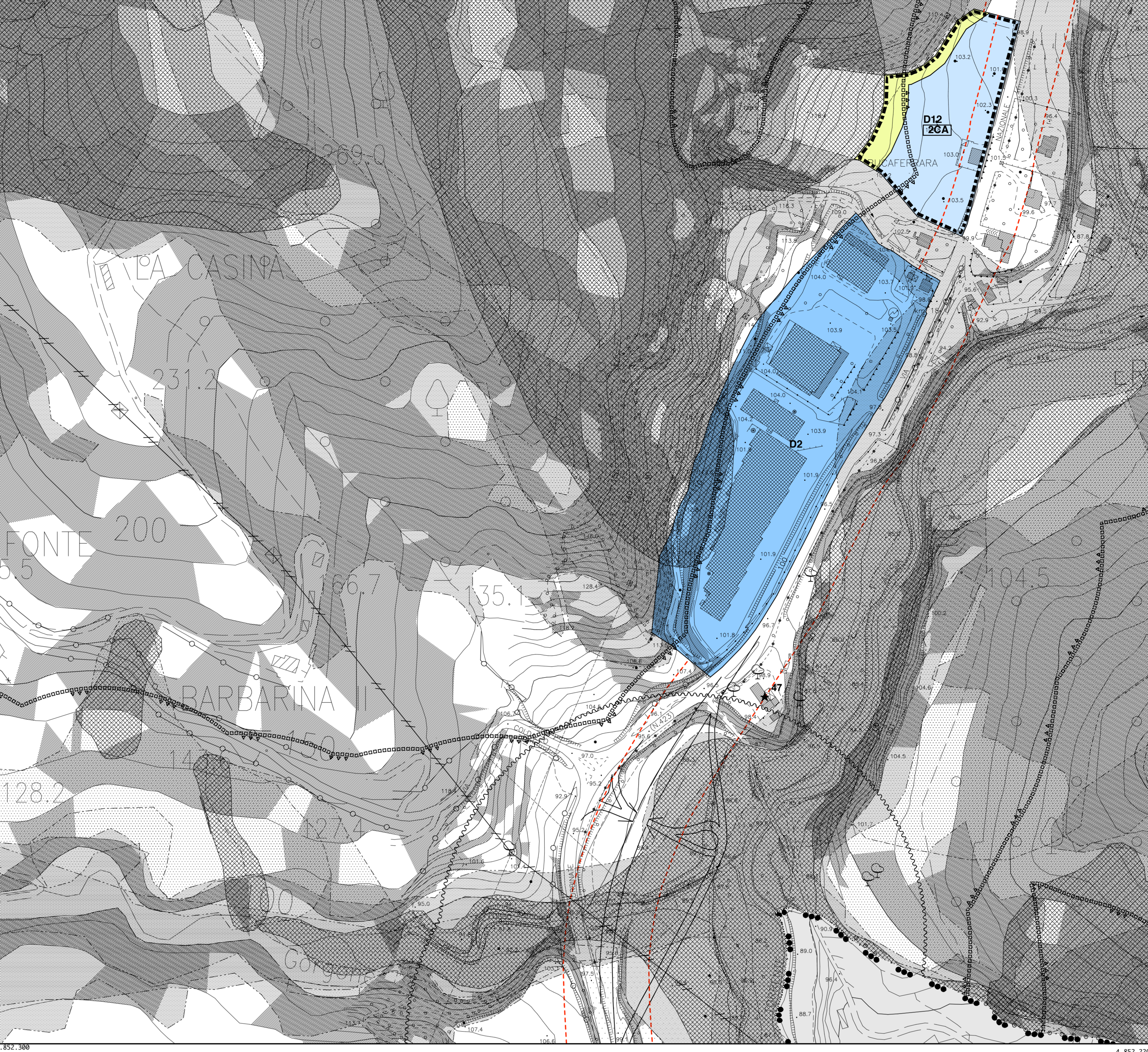

PROGETTO DELLA PIANIFICAZIONE URBANISTICA

- SISTEMA DELLE TUTELE**
- AMBITI E LIVELLI DI TUTELA (P.P.A.R.)**
- DELIMITAZIONE AMBITI DEFINITIVI DI TUTELA GENERALE (Art. 4.3 N.T.A.)
 - DELIMITAZIONE AMBITI DEFINITIVI DI TUTELA ORIENTATA (Art. 4.4 N.T.A.)
 - DELIMITAZIONE AMBITI DEFINITIVI DI TUTELA DIFFUSA (Art. 4.5 N.T.A.)
- PATRIMONIO STORICO-CULTURALE (P.P.A.R.)**
- ★ 00 EDIFICIO OGGETTO DI CENSIMENTO (Riferimento: Tabella "0")
- TUTELE SPECIALI DI P.P.A.R.**
- AREE RELATIVE AL PAESAGGIO AGRARIO DI INTERESSE STORICO-AMBIENTALE (Art. 4.6.3 N.T.A.)
 - VERSANTI (Art. 4.6.4 N.T.A.)
 - AREE "V" AD ALTA PERCETTIVITA' VISUALE (Art. 4.6.2 N.T.A.)
 - ELEMENTI DIFFUSI DEL PAESAGGIO AGRARIO: ALBERATURE, CANTIERI (Art. 4.6.1 N.T.A.)
- VINCOLI SPECIALI**
- TUTELA AMBIENTALE D.M. 21.08.84 (D.Lg. 42/04) (Art. 4.7.1 N.T.A.)
 - VINCOLO CAMBIERALE (Art. 4.7.2 N.T.A.)
 - VINCOLO ERIPOTABILE (Art. 4.7.3 N.T.A.)
 - ELETTRODOTTO (Art. 4.7.4 N.T.A.)
 - DEPURATORE (Art. 4.7.5 N.T.A.)
 - AREE SOTTOPORTE A.P.A.I. (Art. 4.9 N.T.A.)
 - AREA DI MASSIMO INVADO (Art. 4.10 N.T.A.)
 - SIC - ZPS (Art. 4.10.2 N.T.A.)

- SISTEMA DI USO URBANO**
- A** ZONE A: AREE AD USO URBANO DI PARTICOLARE INTERESSE STORICO, ARTISTICO O AMBIENTALE (Art. 6.3 N.T.A.)
 - B0** ZONE B0: AD USO URBANO DI COMPLETAMENTO, CON ASSOGGETTAMENTO A CONVENZIONE O S.U.E. (Art. 6.4.1 N.T.A.)
 - B1** ZONE B1: AD USO URBANO DI COMPLETAMENTO, CON ASSOGGETTAMENTO A CONVENZIONE O S.U.E. (Art. 6.4.2 N.T.A.)
 - B1xx** ZONE B1xx: AD USO URBANO DI COMPLETAMENTO, A BASI CONSUNTIVE ESCLUSIVA (Art. 6.4.3 N.T.A.)
 - B3** ZONE B3: AD USO URBANO DI COMPLETAMENTO, A BASI CONSUNTIVE ESCLUSIVA (Art. 6.4.4 N.T.A.)
 - B4** ZONE B4: AD USO URBANO DI COMPLETAMENTO, A BASI CONSUNTIVE ESCLUSIVA (Art. 6.4.5 N.T.A.)
 - B4xx** ZONE B4xx: AD USO URBANO DI COMPLETAMENTO, A BASI CONSUNTIVE ESCLUSIVA CON NOMINATIVI SPECIFICI (Art. 6.4.6 N.T.A.)
 - B6** ZONE B6: AD USO URBANO DI COMPLETAMENTO, A BASI CONSUNTIVE ESCLUSIVA (Art. 6.4.7 N.T.A.)
 - B5** ZONE B5: AD USO URBANO DI COMPLETAMENTO, A BASI CONSUNTIVE ESCLUSIVA (Art. 6.4.8 N.T.A.)
 - C** ZONE C: AD USO URBANO DI NUOVO IMPIANTO (Art. 6.5 N.T.A.)
 - VP** AREE A VERDE PRIVATO (Art. 6.6 N.T.A.)
- SISTEMA DI USO PRODUTTIVO**
- D0** ZONE D0: AD USO PRODUTTIVO CON ASSOGGETTAMENTO A CONVENZIONE O A S.U.E. (Art. 6.6.1 N.T.A.)
 - D1** ZONE D1: AD USO PRODUTTIVO DI CONSERVAZIONE VOLUMETRICA (Art. 6.6.2 N.T.A.)
 - D2** ZONE D2: AD USO PRODUTTIVO SECONDARIO DI NUOVO IMPIANTO (Art. 6.6.3 N.T.A.)
 - D12** ZONE D12: AD USO PRODUTTIVO SECONDARIO DI NUOVO IMPIANTO (Art. 6.7.1 N.T.A.)
 - D13** ZONE D13: AD USO PRODUTTIVO TERZIARIO DI NUOVO IMPIANTO (Art. 6.7.2 N.T.A.)
 - D15** ZONE D15: AD USO PRODUTTIVO TURISTICO DI NUOVO IMPIANTO (Art. 6.7.3 N.T.A.)

- SISTEMA DI USO AGRICOLO**
- ZONE E, ZONE AD USO AGRICOLO (Art. 6.8 N.T.A.)

- SISTEMA DELLE ATTREZZATURE E DEI SERVIZI**
- F1** PER ATTREZZATURE DI INTERESSE GENERALE (Art. 6.9.1 N.T.A.)
 - F2** PER ATTREZZATURE DI INTERESSE SOVRACOMUNALE ASSOCIATIVE A S.U.E. (Art. 6.9.2 N.T.A.)
- CARATTERIZZAZIONE FUNZIONALE**
- G** ATTREZZATURE CIVICHE E CULTURALI
 - R** ATTREZZATURE RELIGIOSE
 - T** ATTREZZATURE CAMBIERALI
 - A** ATTREZZATURE SANITARIE ED ASSISTENZIALI
 - I** ATTREZZATURE PER L'ISTRUZIONE
 - S** PARCHI URBANI, PARCHI ATTREZZATI, ATTREZZATURE SPORTIVE E RICREATIVE
 - E** ATTREZZATURE PER L'EROGAZIONE DELLA ENERGIA
 - M** ATTREZZATURE MILITARI
 - R** ATTREZZATURE DEI SERVIZI A RETE
 - G** ATTREZZATURE DI LIVELLO TERRITORIALE
- PERIMETRAZIONI E RIFERIMENTI AZZONAMENTO**
- XC** NOMINAZIONE AZZONAMENTI (Riferimento: Tabella "X")
 - DELIMITAZIONE ZONE DI ESPANSIONE O COMPLETAMENTO DI AZZONAMENTI S.U.E. (Riferimento: Tabella "X")
 - DELIMITAZIONE ZONE DI NUOVO IMPIANTO O COMPLETAMENTO DI AZZONAMENTI MEDIANTE PIANO DI RECUPERO (Art. 3.4 N.T.A.)
 - DELIMITAZIONE ZONE DI NUOVO IMPIANTO O COMPLETAMENTO DI AZZONAMENTI MEDIANTE PIANO PARTICOLAREGGIATO DI INIZIATIVA PUBBLICA

- SISTEMA INFRASTRUTTURALE**
- P** PARCHI E STRADE ESISTENTI
 - P'** PARCHI E STRADE DI PROGETTO
 - TRACCIATO INDICATIVO PISTE CICLABILI
 - FASCIE DI RISPETTO STRADALE (Art. 6.11 N.T.A.)