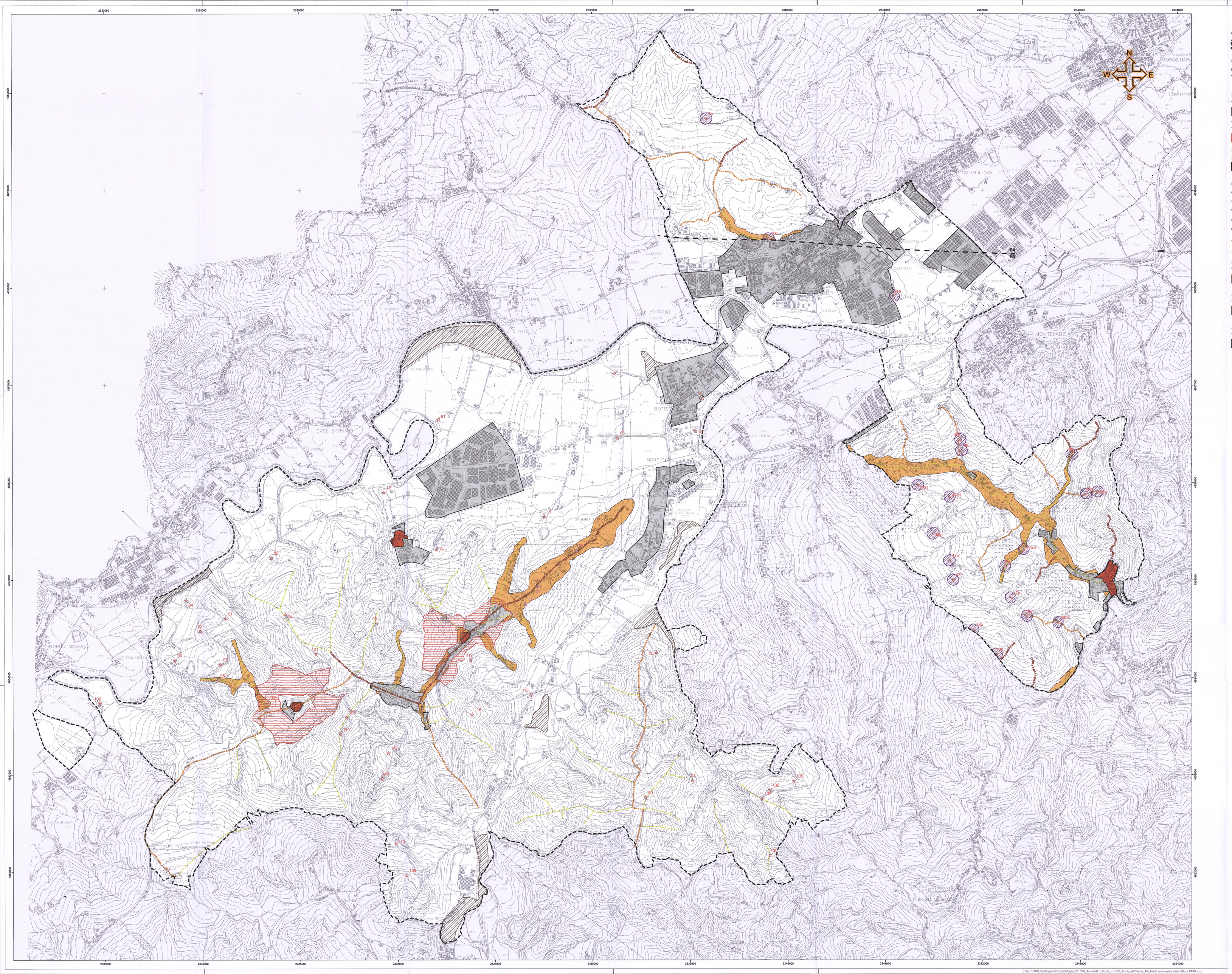

LEGENDA

CONFINI AMMINISTRATIVI

Confine comunale di Vallefoglia

SOTTOSISTEMA STORICO CULTURALE

Individuazione degli edifici e manufatti storici (Art. 4.3.3.2 N.T.A.)

Tema, Tutela

Individuazione edifici e manufatti storici, Tutela diffusa (n° nA riferimento "Tabella A")

Edifici e manufatti storici (Art. 4.5.2.2 N.T.A.)

Tema, Tutela

Ambito di tutele di edifici e manufatti storici, Tutela diffusa

Centri storici (Art. 4.5.2.1 N.T.A.)

Tema, Tutela

Ambito di tutela dei centri storici, Tutela diffusa

Zone A (Art. 6.3 N.T.A.)

Zonizzazione

Zone ad uso urbano di particolare pregio storico, artistico e ambientale

SOTTOSISTEMA GEOLOGICO E GEOMORFOLOGICO

Classificazione dei crinali (Art. 4.3.1.2 N.T.A.)

Fasce morfologiche

SA/PA Limite fasce morfologiche

Classe

Prima classe

Seconda classe

Terza classe

Crinali (Art. 4.5.1.1 N.T.A.)

Tema, Tutela

Ambito di tutela dei crinali, Tutela diffusa

Aree a rischio di dissesto idrogeologico (Art. 4.5.1.2 N.T.A.)

Tema, Tutela

Terreni granulari, grossolani, fini e falda acquifera, Tutela diffusa

Aree esenti (Art. 60 P.P.A.R.)

Tema

Aree esenti da vincoli

PROVINCIA DI PESARO E URBINO

CITTA' DI VALLEFOGLIA

CITTA' DI VALLEFOGLIA (Provincia di Pesaro e Urbino) 18 GIU. 2018 PROT N° 12094 Cat. 6 Class. 1 Fas.

IL RESPONSABILE SETTORE TECNICO Dr. Gabriele Giorgi

Elaborato

T.4

Progetto della tutele e dei vincoli
Ambiti di tutela diffusa del PPAR

Responsabile 6° Settore Comune di Vallefoglia
Dott. Gabriele Giorgi

Collaboratori Ufficio Tecnico Comunale
Ing. Filippo Cioppi
Ing. Elena Sorbi
Ing. Stefano Sabattini
Geom. Elisa Massanelli

Progetto urbanistico originario
Arch. Antonio Vecchi
Via Mazza, 68
61000 Pesaro

Collaboratori
Arch. Mita Mazzanti
Arch. Rafal Wisniewski

Indagine Storico - Culturale
Arch. Francesco Leoni
Geom. Giuseppe Mengarelli

Indagine Geologica
Geol. Corrado Valentini
Geol. Vittorio Longhini

Indagine botanico - vegetazionale
Dr. Agr. Francesco Sorbini
Dr. Agr. Ettore Franca
Dr. Agr. Francesca Pierini

Consulenza di progettazione urbanistica
RT Projects s.r.l.s.
Viale Della Vittoria, 81/83 - 61041 Cattolica Mare (PU)

Progetto di omogeneizzazione e unificazione grafica e normativa dei vigenti PRG degli ex Comuni di Colbordolo e Sant'Angelo in Lizzola
Arch. Simone Ridolfi

COMUNE DI VALLEFOGLIA ADOTTATO CON DELIBERA DI CONSIGLIO COMUNALE 19 GIU. 2018 IL SEGRETARIO COMUNALE Dott. Rosario Bartolotta

Città di Vallefoglia PRG 2018

File: C:\GIS_Vallefoglia\PRG_Vallefoglia_2018\02_Tavole\021_Tavole_mxd\02_Tavole_A1\Tavola_T4_Ambiti sottoposti a tutela diffusa PPAR.mxd