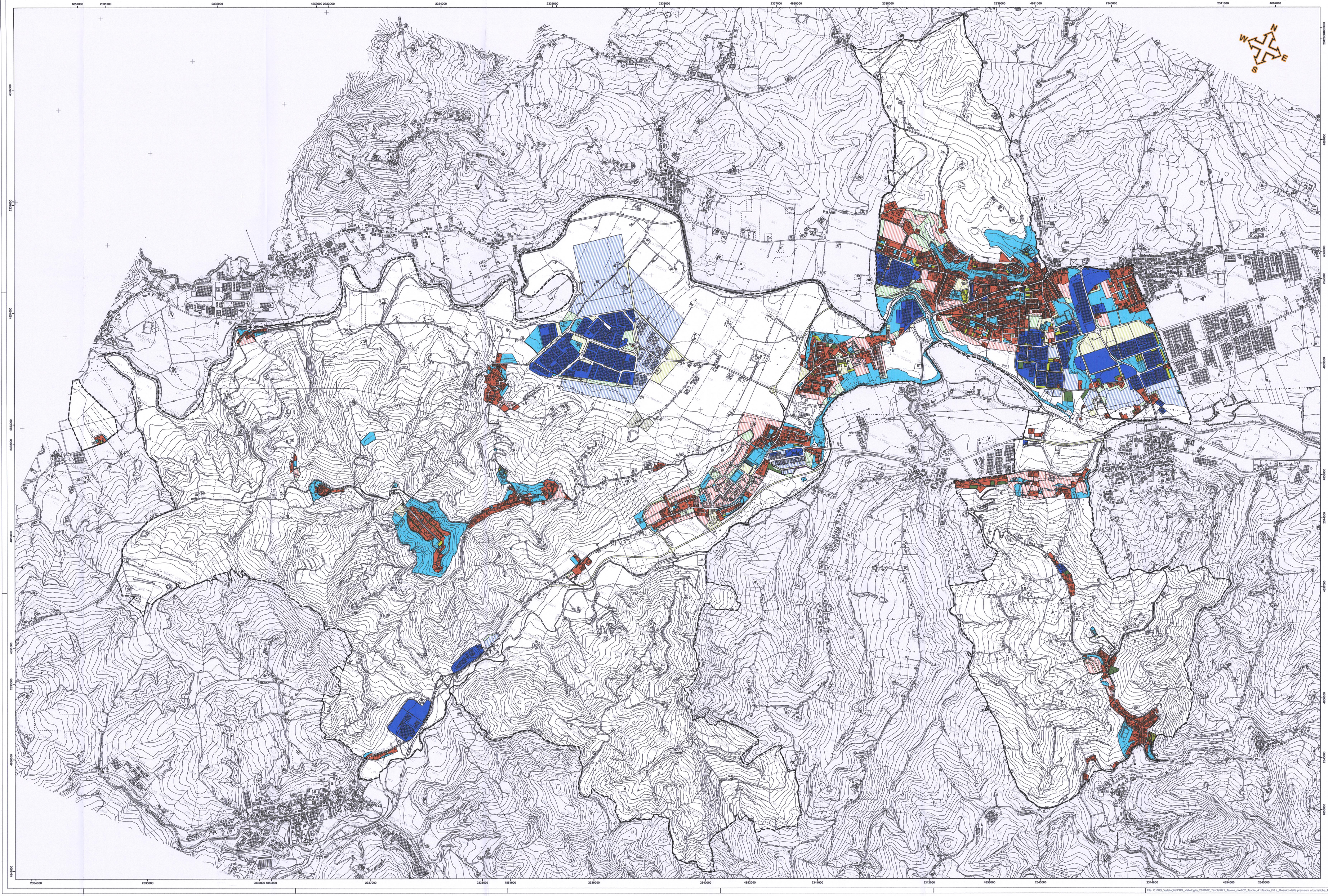

LEGENDA

CONFINI AMMINISTRATIVI

Confine comunale di Vallefoglia

MOSAICO SINTETICO DELLE PREVISIONI DI PRG (PTC)

INSEDIAMENTI E SERVIZI ESISTENTI

- Area prevalentemente residenziale esistente
- Area prevalentemente industriale e artigianale esistente
- Area prevalentemente terziarie (direz. comm.) esistente
- Area prevalentemente turistiche esistente
- Servizi ed attrezzature pubbliche esistenti
- Zona a verde privato esistente
- Viabilità e parcheggi esistenti
- Piste ciclopedonali esistenti

INSEDIAMENTI E SERVIZI DI NUOVA PREVISIONE

- Area prevalentemente residenziale di nuova previsione
- Area prevalentemente industriale e artigianale di nuova previsione
- Area prevalentemente terziarie (direz. comm.) di nuova previsione
- Area prevalentemente turistiche di nuova previsione
- Zona a verde pubblico di nuova previsione
- Viabilità e parcheggi di nuova previsione
- Zona agricola

PROVINCIA DI PESARO E URBINO

CITTA' DI VALLEFOGLIA

CITTA' DI VALLEFOGLIA (Provincia di Pesaro e Urbino)
18 GIU. 2018
PROT N° 12674
Cat. 6 Cl. 1 Fas.

IL RESPONSABILE SETTORE TECNICO
Dr. Gabriele Giorgi

Elaborato

P.0a

Mosaico sintetico delle previsioni urbanistiche (PTC)

Responsabile 6° Settore Comune di Vallefoglia
Dott. Gabriele Giorgi

Collaboratori Ufficio Tecnico Comunale
Ing. Filippo Cioppi
Ing. Elena Sorbi
Dott. Stefano Sabattini
Geom. Elisa Massanelli

Progetto urbanistico originario
Arch. Antonio Vecchi
Via Mazza, 68
61000 Pesaro

Collaboratori
Arch. Mita Mazzanti
Arch. Rafal Wisniewski

1ª Adozione
Delibera C.C.n. del

2ª Adozione
Delibera C.C. n. del

Approvazione
Delibera C.C. n. del

Approvazione def.
Delibera C.C. n. del

Data
Giugno 2018

Scala
1:10.000

Indagine Storico - Culturale
Arch. Francesco Leoni
Geom. Giuseppe Mengarelli

Indagine Geologica
Geol. Corrado Valentini
Geol. Vittorio Longhini

Indagine botanico - vegetazionale
Dr. Agr. Francesco Sorbini
Dr. Agr. Ettore Franca
Dr. Agr. Francesca Pierini

Consulenza di progettazione urbanistica
RT Projects s.r.l.s.
Viale Della Vittoria, 61/63 - 61011 Gabicce Mare (PU)

Progetto di omogeneizzazione e unificazione grafica e normativa dei vigenti PRG degli ex Comuni di Colbordolo e Sant'Angelo in Lizzola
Arch. Simone Ricci

Projects Srls
Via della Vittoria, 61/63
61011 Gabicce Mare (PU)
Cod. Fisc. e Ins. Reg. Imp. 02141920413
P.IVA 02141920413

COMUNE DI VALLEFOGLIA
ADOTTATO DAL CONSIGLIO COMUNALE
CON DELIBERA DEL 18 GIU. 2018
IL SEGRETARIO GENERALE
Dott. Ilario Sordoni

File: C:\GIS_Vallefoglia\PRG_Vallefoglia_2018\02_Tavole\021_Tavole_mod\02_Tavole_A1\Tavola_P0.a_Mosaico delle previsioni urbanistiche_PTC.mxd

Città di Vallefoglia PRG 2018