

1

AL SIG. SINDACO
DEL COMUNE DI
SANT'ANGELO IN LIZZOLA

1374

OGGETTO: OSSERVAZIONI AL PIANO PARTICOLAREGGIATO DEL CENTRO STORICO.

Io sottoscritto Catenacci Fabrizio, in qualità di proprietario dell'immobile sito nel centro storico di codesto Comune e precisamente in Via Macerata n. 1, su piccola casetta di circa 45 mq. di superficie abitabile, in considerazione della pertinenza dell'unico appezzamento di terreno, che nel vecchio Piano Particolareggiato era prevista l'edificazione, ho potuto constatare che nel nuovo P.P. non è stata riconfermata tale destinazione. Date le modeste dimensioni della mia abitazione, ero in procinto di chiedere l'autorizzazione per l'esecuzione dei lavori previsti dal Piano, cosa che ora non sarà più possibile. In considerazione di tutto ciò, con la presente

CHIEDO

che venga rivisto tale Piano, sulla reale possibilità di edificazione, in quanto non è possibile vivere in circa 45 mq. di superficie, senza avere la possibilità di ampliare la propria abitazione, essendo l'unica del centro storico ad avere un cortile con la superficie sufficiente alla costruzione di un fabbricato come quello previsto nel Piano Particolareggiato

vecchio. Inoltre, se precedentemente era possibile un
ampliamento dovrebbe rimanere possibile anche oggi, per chi
ha un terreno a disposizione, considerando la mole degli edifici
vicini.

Certo di un Suo interessamento, porgo distinti saluti.

Sant'Angelo in Lizzola, li 3.4.97

Catenacci Fabrizio

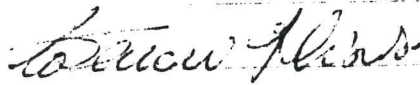

NUOVO P.P.

PROF. CASTENACCI



Via Boccalaro

Via

Boccalaro

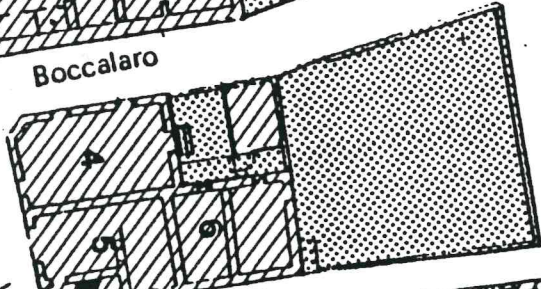
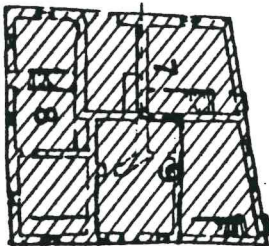

Via

Via Morselli

Macerata

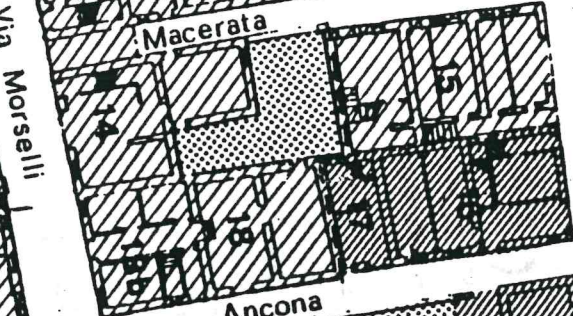
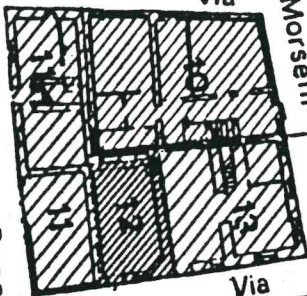

Ancona

Via Boccalaro

Via

Via Boccalaro

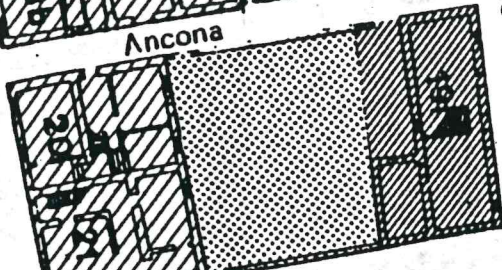
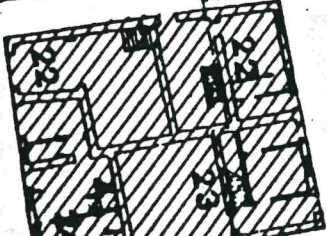

Ascoli Piceno

VECCHIO P.P.

□ PROP. CASTENACCI

