

I TECNICI

OGGETTO : PIANO ATTUATIVO IN VARIANTE AL P.R.G. VIGENTE, AI SENSI DELL'ART. 3.3 comma 5 DELLE N.T.A. e DELL'ART. 26 L.R. 30/1992, PER LA SUDDIVISIONE DELL'AREA "MR11" IN DUE SUB - COMPARTI CON CAMBIO DI DESTINAZIONE URBANISTICA DEL SUB COMPARTO "A" DA USO URBANO DI NUOVO IMPIANTO AD USO PRODUTTIVO TERZIARIO DI NUOVO IMPIANTO

PROPRIETA' : LUCARINI CRISTINA Cod. Fisc. LRC CST 70P65 G479Z

ELABORATO : PARTE III : PROGETTO OPERE DI URBANIZZAZIONE DELL'AREA MR11 SUB COMPARTO A

RILIEVO: piano-altimetrico con essenze arboree - linee aeree - pozzi

SEZIONI estese anche fuori comparto - estratto catastale con evidenza delle proprietà - Vista aerea + foto stato di fatto con individuazione punti di scatto

U1

FOGLIO:	MAPPA:	SCALA:	DEGGI:	DATA:
4	635-633-626-780-781	1:100 1:300 1:2000	FILE:	06/2023
sez. B			ASSIGNI:	10/2023

STUDIO TECNICO ASSOCIATO GEOM. BIANCALANA - PAPI
61020 GALLO DI PETRANO (PU) Via Roma n. 98 Tel. e Fax 0722/52343 P. Via 90359700416 Email: studio@biancalanapapi.it

INGEGNERE MAURO ALESSANDRINI
Via G. Carducci, 22 - 61022 VALLEFOGLIA (PU) P. Via 0224130417 - cell. 3389401610 Email: mauro.alessandrini@pti.it

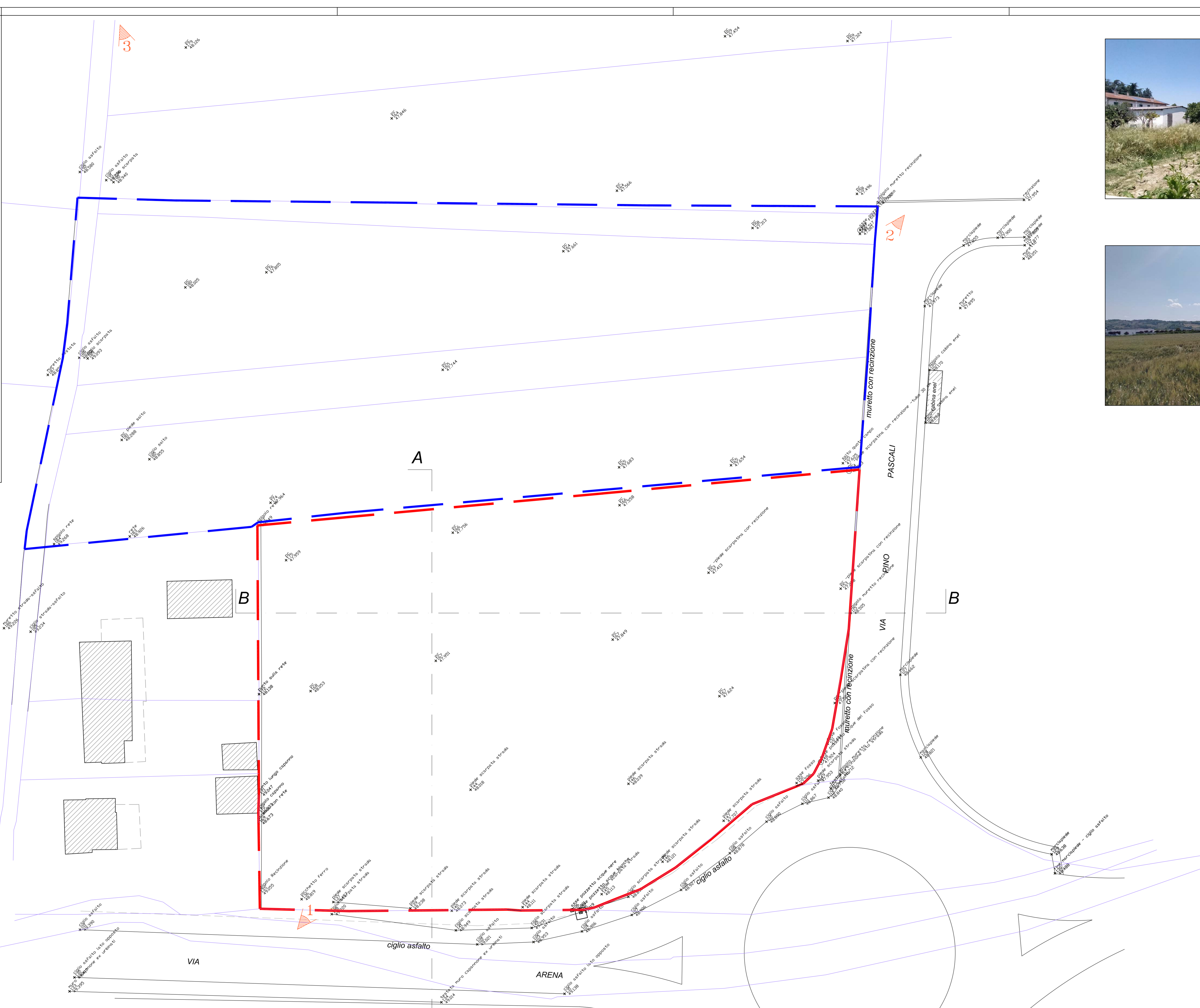

LEGENDA

- - - Limite comparto MR11.a
- - - Limite comparto MR11.b
- Limiti catastali



FOTO 1



FOTO 2



FOTO 3



FOTO 4



VISTA AEREA

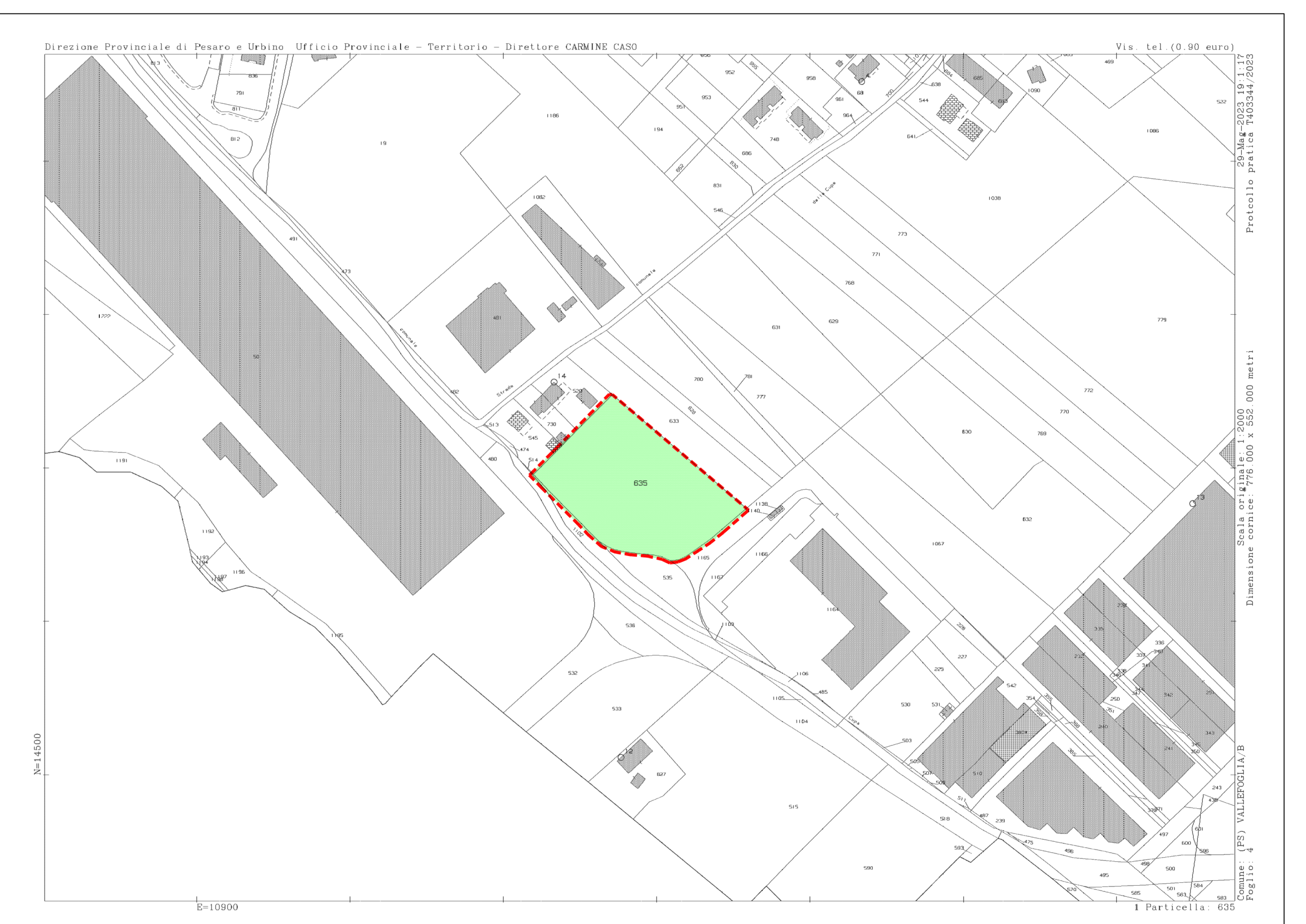

PLANIMETRIA CATASTALE scala 1:2000

PROPRIETA'

LUCARINI CRISTINA mapp. 635 Cod. Fisc. LRC CST 70P65 G479Z

