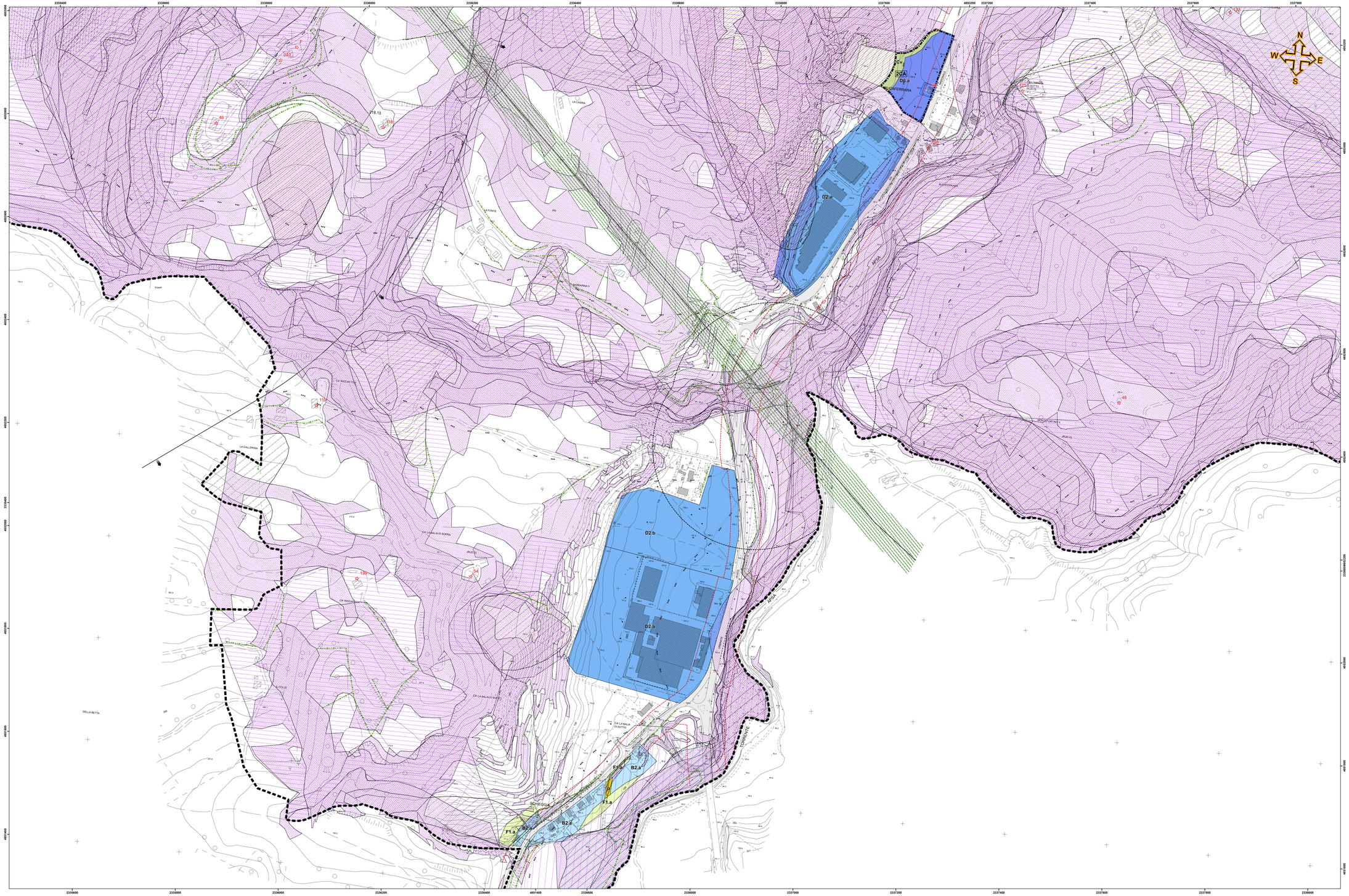

LEGENDA

CONFINI AMMINISTRATIVI

- Confine comunale di Vallefoglia

SISTEMA DI USO URBANO

- **A** — ZONE A: di particolare pregio storico, artistico ed ambientale (Art. 6.0 N.T.A.)
- **B0** — ZONE B0: ad uso urbano di completamento, già assoggettate a conversione o S.U.E. (Art. 6.4 N.T.A.)
- **B1** — ZONE B1, B1.a, B1.b, B1.c: ad uso urbano di completamento a conversione volumetrica (Art.6 lett.a 6.4.2 e 6.4.5 N.T.A.)
- **B2** — ZONE B2, B2.a, B2.b, B2.c, B2.d: ad uso urbano di completamento a bassa densità edilizia (Art.6 lett.b 6.4.6 e 6.4.10 N.T.A.)
- **B3** — ZONE B3, B3.a: ad uso urbano di completamento a media densità edilizia (Art.6 lett.c 6.4.11 e 6.4.12 N.T.A.)
- **B4** — ZONE B4, B4.a, B4.b: ad uso urbano di completamento ad edilizia data (Art.6 lett.e 6.4.15 e 6.4.16 N.T.A.)
- **B5** — ZONE B5, B6, B7: ad uso urbano di completamento da assoggettare a riqualificazione urbanistica (Art. 6.4 16 N.T.A.)
- **SP1** — ZONA SP1: ad uso urbano di completamento con scheda progetto (Allegato "F" delle N.T.A.)
- **C** — ZONE C: ad uso urbano di nuovo impianto (Art. 6.5 N.T.A.)
- **Cv** — ZONE Cv: a standards/verde ulcuale interne ai S.U.E. (Art. 3.3 N.N.)
- ZONE a verde Privato (Art. 6.12 N.T.A.)

SISTEMA DI USO PRODUTTIVO

- **D0** — ZONE D0: ad uso produttivo già assoggettato a conversione o S.U.E. (Art. 6.6 N.T.A.)
- **D1** — ZONE D1, D1.a: ad uso produttivo di conservazione volumetrica (Art.6 lett.E 6.2.4 E6.3 N.T.A.)
- **D2** — ZONE D2, D2.a, D2.b: ad uso produttivo secondario di completamento (Art.6 lett.E 6.4 e 6.6 N.T.A.)
- **D3** — ZONE D3: ad uso produttivo direzionale di completamento (Art. 6.6.7 N.T.A.)
- **D4** — ZONE D4: ad uso produttivo terziario di completamento (Art. 6.6.8 N.T.A.)
- **D5** — ZONE D5: ad uso produttivo turistico di completamento (Art. 6.6.9 N.T.A.)
- **D6** — ZONE D6, D6.a: ad uso produttivo insiemistico di nuovo impianto (Art.6.7.1 e 6.7.2 N.T.A.)
- **D7** — ZONE D7: ad uso produttivo direzionale di nuovo impianto (Art. 6.7.3 N.T.A.)
- **D8** — ZONE D8, D8.a: ad uso produttivo terziario di nuovo impianto (Art. 6.7.4 e 6.7.5 N.T.A.)
- **D9** — ZONE D9, D9.a: ad uso produttivo turistico di nuovo impianto (Art.6.7.6 e 6.7.7 N.T.A.)

N.B. Le zone del Sistema di Uso Urbano e del Sistema di Uso Produttivo di completamento, contraddistinte con le sigle "_1a, "1b, sono soggette a prescrizioni specifiche

SISTEMA DELLE ATTREZZATURE E DEI SERVIZI

- ZONE F1, F1.a per attrezzature di interesse generale (Art.6 E3.1 e 6.2.2 N.T.A.)

CARATTERIZZAZIONE FUNZIONALE

- **C** — Attrezzature civiche culturali
- **R** — Attrezzature religiose
- **I** — Attrezzature cimiteriali
- **A** — Attrezzature sanitarie ed assistenziali
- **I** — Attrezzature per l'istruzione
- **P** — Parchi urbani, parchi attrezzati, attrezzature sportive e ricreative
- **E** — Attrezzature per l'erogazione dell'energia
- **M** — Attrezzature militari
- **D** — Depuratore acque reflue
- Attrezzature dei servizi a rete
- **S** — Attrezzature di livello territoriale

- ZONE per costruzioni cirticole per il tempo libero (Art. 6.13 N.T.A.)
- **F2** — ZONE F2, F2.a: per attrezzature di interesse sovracomunale assoggettate a S.U.E. di iniziativa pubblica (Art.6 E6.3 e 6.9.4 N.T.A.)
- **G1** — ZONE G1 : per attrezzature a servizio di zone produttive (Art. 6.11 N.T.A.)
- **G2** — ZONE G2: per attrezzature a servizio di zone produttive (Art. 6.11.2 N.T.A.)

SISTEMA DI USO AGRICOLO

- ZONE E: zone ad uso agricolo (Art. 6.8 N.T.A.)

RIFERIMENTI E PERIMETRI AZZONAMENTO

- Delimitazione zone di espansione già assoggettate a S.U.E. (Art. 7.1 N.T.A.)
- Delimitazione zone di nuovo impianto o completamento da attuare mediante S.U.E. (Art. 3.3, N.T.A.)
- Delimitazione zone di nuovo impianto o completamento da attuare mediante P.E.R. o P.P. di iniziativa pubblica (Art. 3.4, N.T.A.)
- **X** — Nomenclatura comparti (Riferimento "Tabella A")
- Area vincolata a verde (Prescrizioni parere art. 89, D.P.R. 380/01)
- Delimitazione zone di espansione già assoggettate a S.U.E. (Art. 7.1 N.T.A.)
- **X** — Aree assoggettate a progettazione urbanistica di dettaglio (Allegato "F" N.T.A.)

SISTEMA INFRASTRUTTURALE

- **P** — Parcheggi a strade di progetto
- **P** — Parcheggi a strade esistenti
- Tracciato indicativo piste ciclopedonali
- Sottopasso di progetto

SISTEMA DELLE TUTELE

AMBITI E LIVELLI DI TUTELA (P.P.A.R.)

- **SA / PA** — Limite fasce morfologiche
- Delimitazione ambiti provvisori di tutela del P.P.A.R. (Art. 4.1N.T.A.)
- Delimitazione ambiti definitivi di tutela integrale (Art. 4.3 N.T.A.)
- Delimitazione ambiti definitivi di tutela orientata (Art. 4.4 N.T.A.)
- Delimitazione ambiti definitivi di tutela diffusa (Art. 4.5 N.T.A.)

PATRIMONIO STORICO CULTURALE (P.P.A.R.)

- ☆ 00 — Edifici oggetto di censimento (Con numero di riferimento - vedi "Tabella B")

AMBITI DI TUTELE SPECIALI (P.P.A.R.)

- AREE "V" ad alta percettività visuale (Art. 4.6,2 N.T.A.)
- Elementi diffusi del paesaggio agrario Quarce isolate e a gruppi speciali (Art. 4.6.1 N.T.A.)
- Elementi diffusi del paesaggio agrario Alberature stradali e poderali (Art. 4.6.1 N.T.A.)
- Elementi diffusi del paesaggio agrario Siepi stradali e poderali (Art. 4.6.1 N.T.A.)
- Aree relative al paesaggio agrario di interesse storico ambientale (Art. 4.6,5 N.T.A.)
- Strade panoramiche (Art. 4.6.6 N.T.A.)

PIANO STRALCIO DI BACINO PER L'ASSETTO IDROGEOLOGICO (PAI) - Art. 4.8 N.T.A.

Aree in dissesto Grado di pericolosità	Aree esondabili Livello di rischio
P1	R1
P2	R2
P3	R3
P4	

VINCOLI SPECIALI

- Vincolo cimiteriale (Art. 4.7,2 N.T.A.)

Vincolo paesaggistico (D. Lgs. n. 42 del 22/01/2004)

- Tutela ambientale (Art. 4.7,1 N.T.A.)
- ☆ X0 — Tutela speciale su immobili vincolati (Con numero di riferimento - vedi art. 4.7,5 N.T.A.)

Vincolo idropotabile (D.P.R. n. 236 del 24/05/1988)

- Pozzi attivi con relativa zona di rispetto (Art. 4.7,3 N.T.A.)

Reti ed impianti tecnologici

- Depuratore con relativo ambito di tutela (Art. 4.7,7 N.T.A.)
- Elettrodotto (Art. 4.7,8 N.T.A.)
- Ambito di tutela degli elettrodotti (DPA) (Art. 4.7,8 N.T.A.)
- Metanodotto e limite fascia di servitù (Art. 4.7,4 N.T.A.)
- Limite fascia di rispetto metanodotto (Art. 4.7,4 N.T.A.)

Fascia di rispetto stradale

- Limite fascia di rispetto stradale (Art. 4.7,9 N.T.A.)

AREE DELLA RETE "NATURA 2000" - Art. 4.9 N.T.A.

- Zone Speciali di Conservazione (ZSC)
- Zone di Protezione Speciale (ZPS)

PROVINCIA DI PESARO E URBINO

CITTA' DI VALLEFOGLIA

Elaborato

P.9

Azzonamento
Cà La Balia

Responsabile 6° Settore Comune di Vallefoglia
Dott. Gabriele Giorgi

Collaboratori Ufficio Tecnico Comunale
Ing. Filippo Cioppi
Ing. Elena Sorbi
Dott. Stefano Sabattini
Geom. Elisa Massanelli

1° Adozione	2° Adozione
Delibera C.C.n. del	Delibera C.C. n. del
Approvazione	**Approvazione def.**
Delibera C.C. n. del	Delibera C.C. n. del
Data	**Scala**
Luglio 2017	1:2.000

Progetto urbanistico originario
Arch. Antonio Vecchi
Via Mazzini, 68
61000 Pesaro

Collaboratori
Arch. Mila Mazzanti
Arch. Rafal Wisniewski

Indagine Storico - Culturale
Arch. Francesco Leoni
Geom. Giuseppe Mengarelli

Indagine Geologica
Geol. Corrado Valentini
Geol. Vittorio Longhini

Indagine botanico - vegetazionale
Dr. Agr. Francesco Sorbini
Dr. Agr. Ettore Franca
Dr. Agr. Francesca Pierini

Progetto di omogeneizzazione e unificazione grafica e normativa dei vigenti PRG degli ex Comuni di Colbordolo e Sant'Angelo in Lizzola
Arch. Simone Ridolfi

Città di Vallefoglia PRG 2017

File: C:\GIS_Vallefoglia\02_Tavole\021_Tavole_mxd\0211_Tavole_mxd_DefinitiveTavola_P9_Cà La Balia.mxd