

# Regione Carabinieri Forestale "Marche"

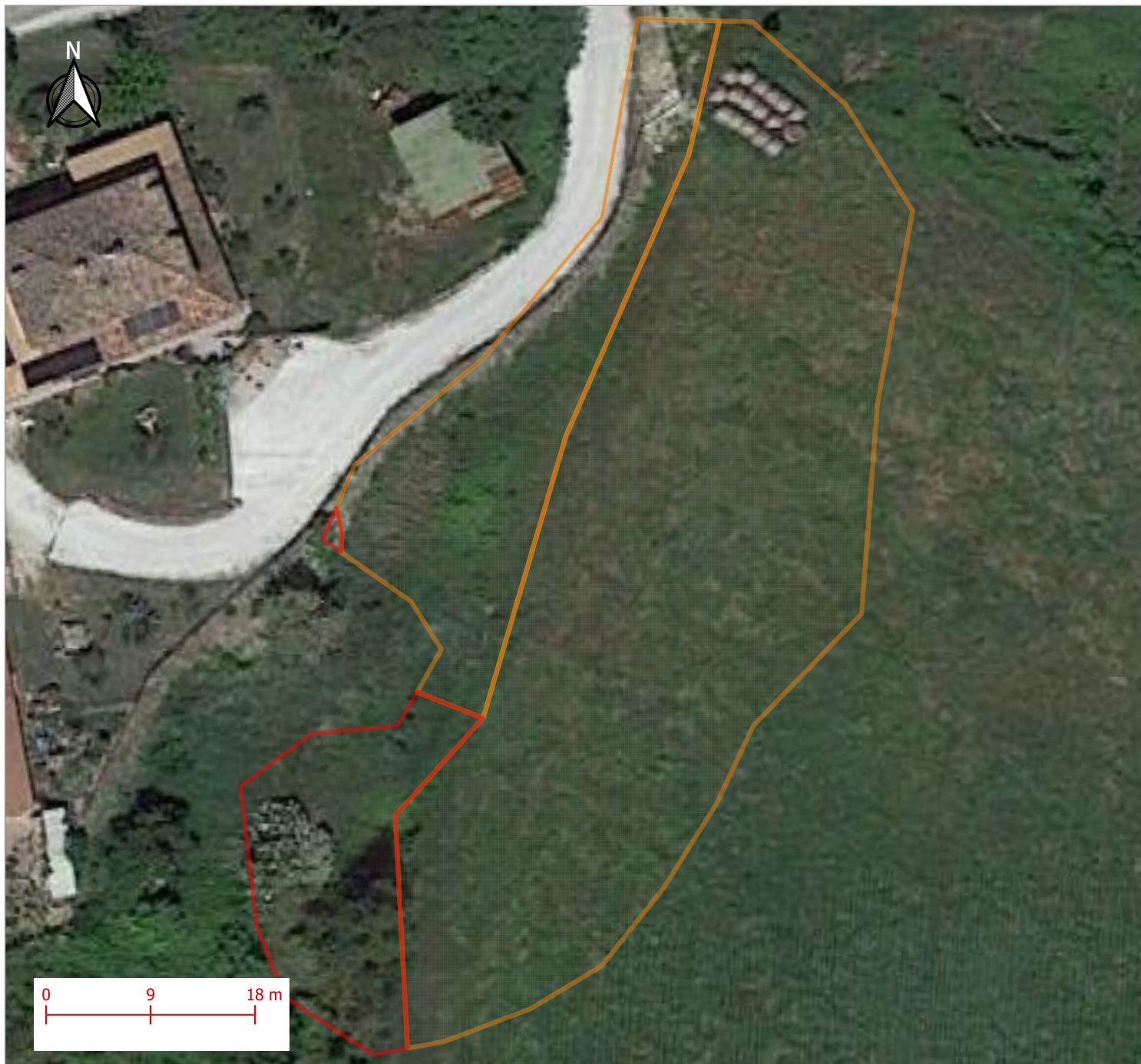

Elaborazioni dati: Brig. Ca.Q.S. Silvana Iannone



Incendio del 28/05/2022 Comune di Vallefoglia Loc. Colbordolo-Via Serra di Genga

Superficie Totale percorsa dal fuoco HA 0.2844  
Superficie Boscata HA 0.0920  
Superficie Non Boscata HA 0.1924

Limiti Comunali

 Vallefoglia

Analisi del suolo

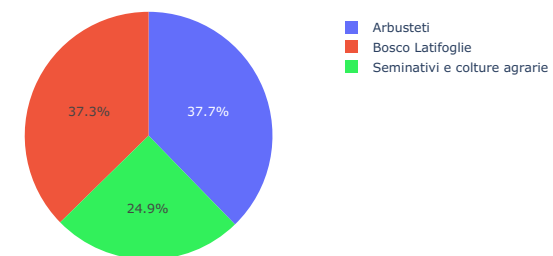

# Regione Carabinieri Forestale "Marche"

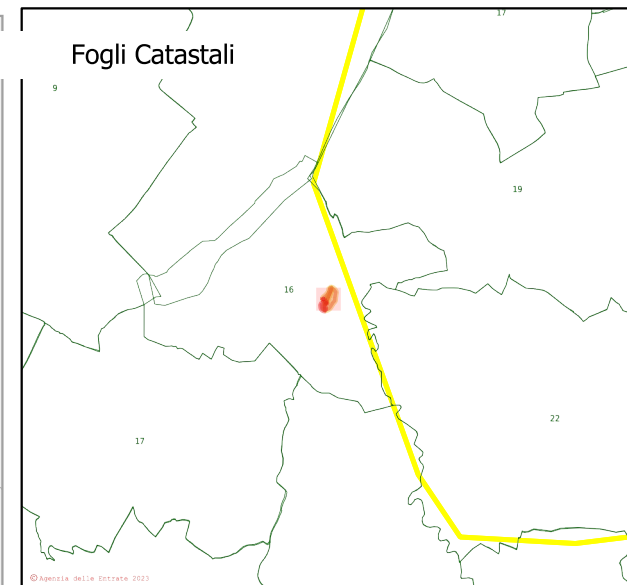
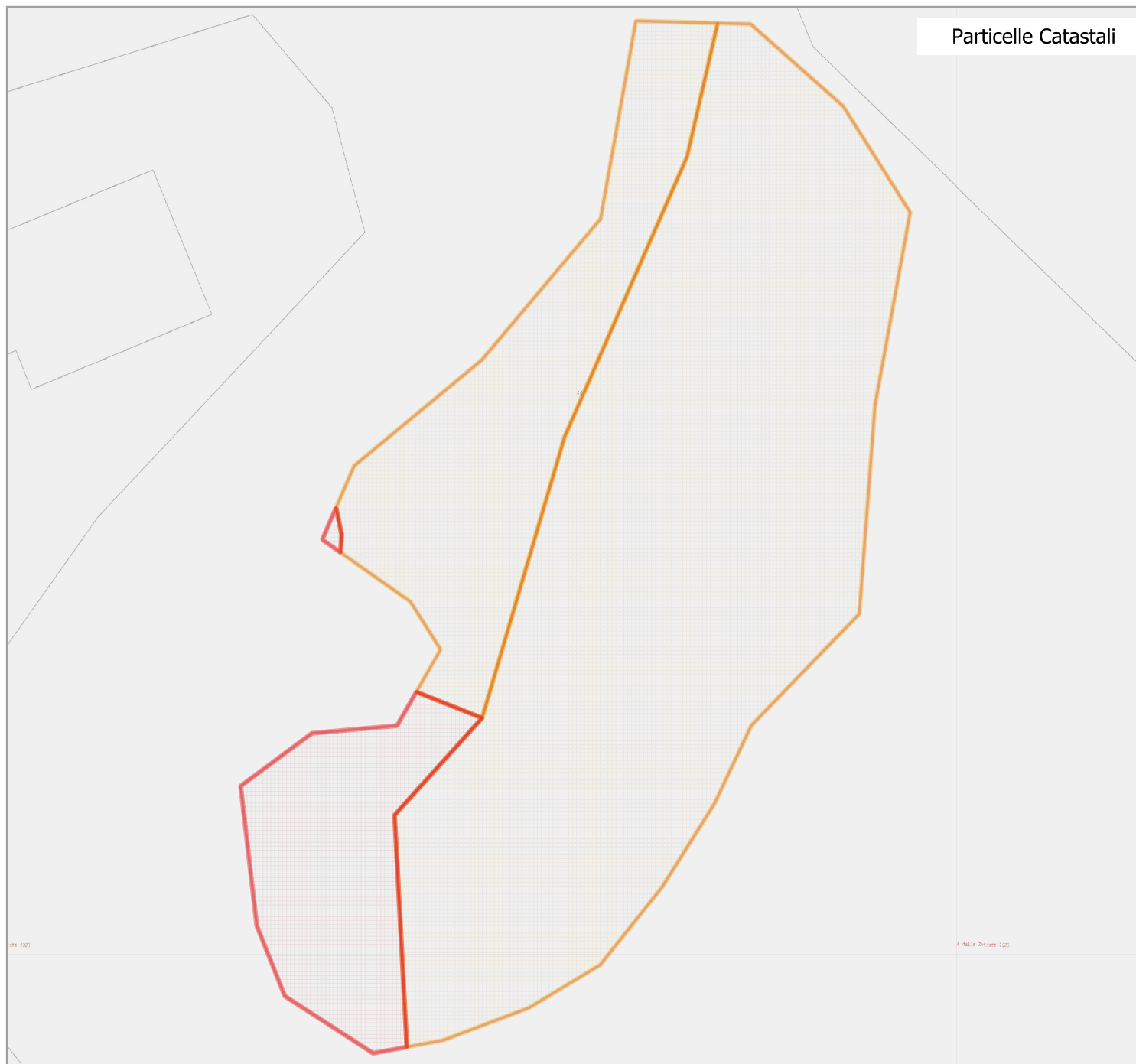

Incendio del 28/05/2022 Comune di Vallefoglia Loc. Colbordolo-Via Serra di Genga

Superficie totale percorsa dal fuoco HA 0.2844  
Area Boscata HA 0.0920  
Area non Boscata HA 0.1924

Limiti Comunali

 Vallefoglia

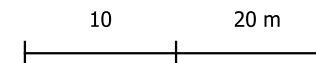



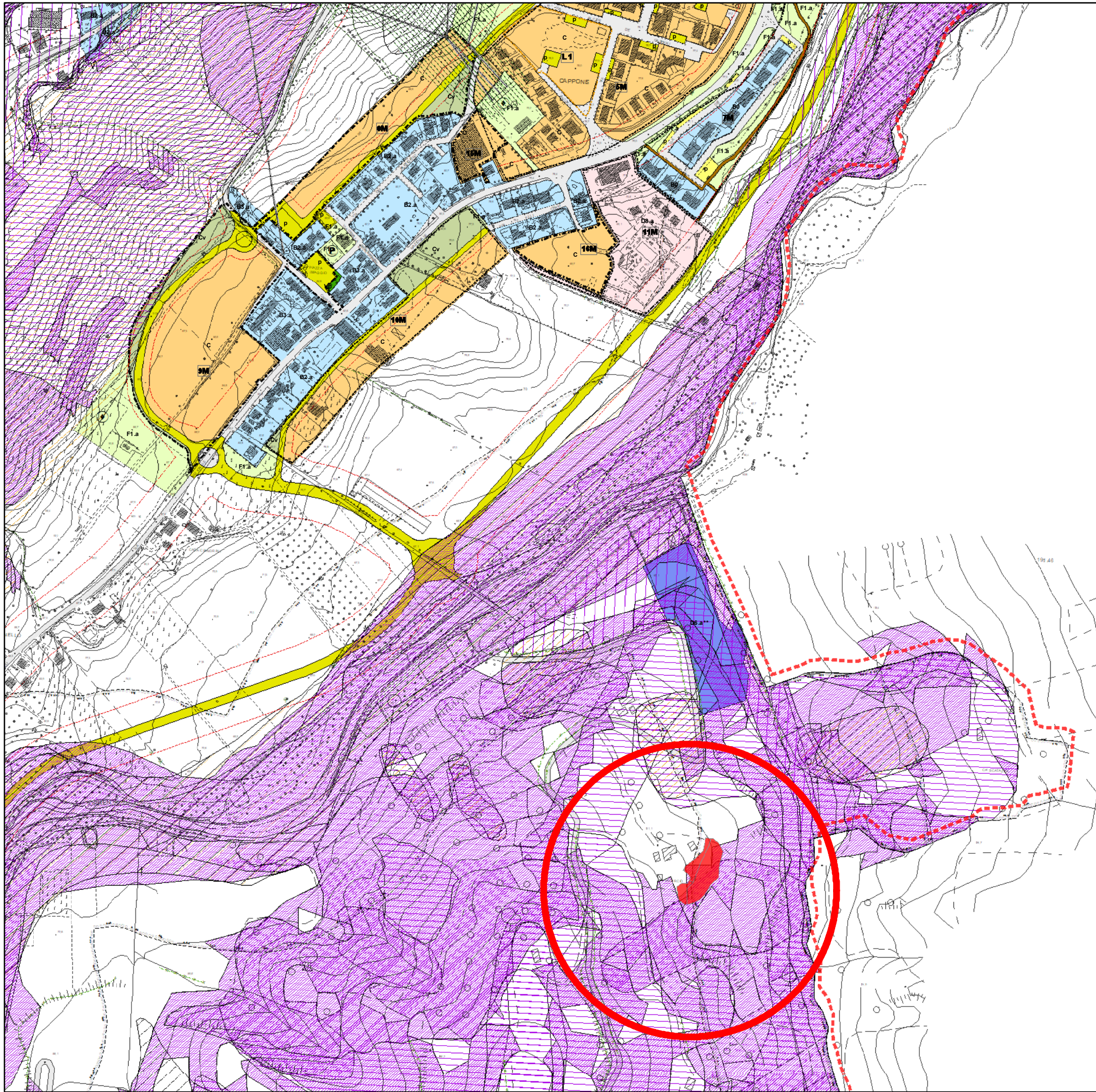

PROVINCIA DI PESARO E URBINO

CITTA' DI VALLEFOGLIA



Riferimento: Elaborato

**P.5**

**Azzonamento  
CAPPONE**

**AREE PERCORSE DAL FUOCO**

**ZONA E**

Il Responsabile SETTORE 4°

Ing. Lorenzo Gai

Elaborazione cartografica in G.I.S.

Ing. Filippo Cioppi

Scala grafica: **1:5.000**



PROVINCIA DI PESARO E URBINO

CITTA' DI VALLEFOGLIA



Riferimento: Elaborato

**P.5**

**Azzonamento  
CAPPONE**

**AREE PERCORSE DAL FUOCO**

**ZONA E**

Il Responsabile SETTORE 4°  
Ing. Lorenzo Gai  
Elaborazione cartografica in G.I.S.  
Ing. Filippo Cioppi

Scala grafica: **1:5.000**

