



La presente relazione è stata trasmessa alla competente  
sezione regionale della Corte dei Conti in data 25/03/2024

# RELAZIONE DI FINE MANDATO COMUNE DI VALLEFOGLIA PERIODO 2019-2024

U

COMUNE DI VALLEFOGLIA

COPIA CONFORME ALL'ORIGINALE DIGITALE

Protocollo N. 0005551/2024 del 15/03/2024

Firmatario: PALMIRO UCCHIELLI

<b>PARTE I - DATI GENERALI.....</b>	<b>4</b>
<b>DATI GENERALI .....</b>	<b>4</b>
<b>POPOLAZIONE RESIDENTE.....</b>	<b>4</b>
<b>ORGANI POLITICI.....</b>	<b>8</b>
<b>ORGANIGRAMMA DELL'ENTE.....</b>	<b>15</b>
<b>CONDIZIONE GIURIDICA DELL'ENTE .....</b>	<b>15</b>
<b>CONDIZIONE FINANZIARIA DELL'ENTE.....</b>	<b>16</b>
<b>SITUAZIONE DI CONTESTO INTERNO/ESTERNO .....</b>	<b>16</b>
<b>PARAMETRI OBIETTIVI PER L'ACCERTAMENTO DELLA CONDIZIONE DI ENTE STRUTTURALMENTE DEFICITARIO AI SENSI DELL'ART. 242 DEL DLGS. 267/2000 .....</b>	<b>16</b>
<b>PARTE II - DESCRIZIONE ATTIVITA' NORMATIVA E AMMINISTRATIVA .....</b>	<b>17</b>
<b>SVOLTE DURANTE IL MANDATO.....</b>	<b>17</b>
<b>ATTIVITÀ NORMATIVA .....</b>	<b>17</b>
<b>SI EVIDENZIA LO SVOLGIMENTO DI UN'INTENSA ATTIVITA' DI PRODUZIONE DI STRUMENTI REGOLAMENTARI NELLE VARIE MATERIE DI INTERESSE DELL'ENTE, COSI' COME DI SEGUITO ELENCATI: .....</b>	<b>17</b>
<b>ATTIVITÀ TRIBUTARIA .....</b>	<b>19</b>
ICI/IMU.....	19
ADDITIONALE IRPEF.....	20
PRELIEVI SUI RIFIUTI .....	21
<b>ATTIVITÀ AMMINISTRATIVA .....</b>	<b>22</b>
SISTEMA ED ESITI DEI CONTROLLI INTERNI .....	22
CONTROLLO DI GESTIONE .....	22
CONTROLLO DEGLI EQUILIBRI FINANZIARI;.....	22
CONTROLLO DI REGOLARITÀ AMMINISTRATIVA E CONTABILE;.....	22
VENE SVOLTO REGOLARMENTE DAL SEGRETARIO COMUNALE COADIUVATO DAI RESPONSABILI DEI SERVIZI.....	22
VALUTAZIONE DELLE PERFORMANCE: .....	23
RISULTANO REGOLARMENTE APPROVATE NEGLI ANNI LE RELAZIONI DELLA PERFORMANCE E COSTITUITO IL NUCLEO DI VALUTAZIONE, AI SENSI DI LEGGE.....	23
<b>PARTE III- SITUAZIONE ECONOMICO-FINANZIARIA DELL'ENTE .....</b>	<b>23</b>
<b>SITUAZIONE ECONOMICO-FINANZIARIA .....</b>	<b>23</b>
<b>SINTESI DEI DATI FINANZIARI A CONSUNTIVO DEL BILANCIO DELL'ENTE.....</b>	<b>23</b>
<b>EQUILIBRIO PARTE CORRENTE DEL BILANCIO CONSUNTIVO RELATIVO AGLI ANNI DEL MANDATO .....</b>	<b>25</b>
<b>GESTIONE DI COMPETENZA - QUADRO RIASSUNTIVO.....</b>	<b>26</b>
<b>RISULTATI DELLA GESTIONE: FONDO CASSA E RISULTATO DI AMMINISTRAZIONE .....</b>	<b>27</b>
<b>GESTIONE RESIDUI .....</b>	<b>28</b>
<b>UTILIZZO AVANZO DI AMMINISTRAZIONE .....</b>	<b>31</b>
<b>ANALISI ANZIANITÀ DEI RESIDUI DISTINTI PER ANNO DI PROVENIENZA .....</b>	<b>31</b>
<b>RISPETTO DEL PATTO DI STABILITÀ E DEL PAREGGIO DI BILANCIO .....</b>	<b>32</b>
<b>SANZIONI RELATIVE AL MANCATO RISPETTO DEL PATTO DI STABILITÀ E DEL PAREGGIO DI BILANCIO .....</b>	<b>32</b>
<b>INDEBITAMENTO .....</b>	<b>33</b>
<b>RISPETTO DEL LIMITE DI INDEBITAMENTO .....</b>	<b>33</b>
<b>UTILIZZO STRUMENTI DI FINANZA DERIVATA.....</b>	<b>33</b>
<b>RILEVAZIONE FLUSSI .....</b>	<b>34</b>

**U**  
**COPIA CONFORME ALL'ORIGINALE DIGITALE**  
 Protocollo N. 0005551/2024 del 15/03/2024  
 F. (matricola)

RAPPORTO ABITANTI/DIPENDENTI .....	37
PROVVEDIMENTI ADOTTATI PER LE ESTERNALIZZAZIONI .....	38
PARTE IV - RILIEVI DEGLI ORGANISMI ESTERNI DI CONTROLLO .....	39
RILIEVI DELLA CORTE DEI CONTI .....	39
RILIEVI DELL'ORGANO DI REVISIONE .....	40
ORGANISMI CONTROLLATI.....	41
RISPETTO DEI VINCOLI DI SPESA DA PARTE DELLE SOCIETÀ PARTECIPATE.....	42
MISURE DI CONTENIMENTO DELLE RETRIBUZIONI PER LE SOCIETÀ PARTECIPATE.....	43
ESTERNALIZZAZIONI ATTRAVERSO SOCIETÀ ED ENTI .....	43
PROVVEDIMENTI ADOTTATI DI CESSIONE DI SOCIETÀ O PARTECIPAZIONI NON STRETTAMENTE NECESSARIE.....	44

<b>U</b>
COMUNE DI VALLEFOGLIA
<b>COPIA CONFORME ALL'ORIGINALE DIGITALE</b>
Protocollo N.0005551/2024 del 15/03/2024
Firmatario: PALMIRO UCCHIELLI

## Premessa

La presente relazione viene redatta da province e comuni ai sensi e per gli effetti di cui all'articolo 4 del decreto legislativo 6 settembre 2011, n. 149, recante: "*Meccanismi sanzionatori e premiali relativi a regioni, province e comuni, a norma degli articoli 2, 17, e 26 della legge 5 maggio 2009, n. 42*" per descrivere le principali attività normative e amministrative svolte durante il mandato, con specifico riferimento a:

- a) sistema e esiti dei controlli interni;
  - b) eventuali rilievi della Corte dei conti;
  - c) azioni intraprese per il rispetto dei saldi di finanza pubblica programmati e stato del percorso di convergenza verso i fabbisogni standard;
  - d) situazione finanziaria e patrimoniale, anche evidenziando le carenze riscontrate nella gestione degli enti controllati dal comune o dalla provincia ai sensi dei numeri 1 e 2 del comma primo dell'articolo 2359 del codice civile, e indicando azioni intraprese per porvi rimedio;
  - e) azioni intraprese per contenere la spesa e stato del percorso di convergenza ai fabbisogni standard, affiancato da indicatori quantitativi e qualitativi relativi agli *output* dei servizi resi, anche utilizzando come parametro di riferimento realtà rappresentative dell'offerta di prestazioni con il miglior rapporto qualità-costi;
- quantificazione della misura dell'indebitamento provinciale o comunale.

La relazione deve essere sottoscritta dal sindaco non oltre il sessantesimo giorno antecedente la data di scadenza del mandato. Entro e non oltre quindici giorni dopo la sottoscrizione della relazione, essa deve risultare certificata dall'organo di revisione dell'ente locale e, nei tre giorni successivi la relazione e la certificazione devono essere trasmesse dal presidente della provincia o dal sindaco alla sezione regionale di controllo della Corte dei conti.

La relazione di fine mandato e la certificazione devono essere pubblicate sul sito istituzionale del Comune da parte del sindaco entro i sette giorni successivi alla data di certificazione effettuata dall'organo di revisione dell'ente locale, con l'indicazione della data di trasmissione alla sezione regionale di controllo della Corte dei conti.

In caso di scioglimento anticipato del Consiglio comunale o provinciale, la sottoscrizione della relazione e la certificazione da parte degli organi di controllo interno avvengono entro venti giorni dal provvedimento di indizione delle elezioni e, nei tre giorni successivi la relazione e la certificazione sono trasmesse dal presidente della provincia o dal sindaco alla sezione regionale di controllo della Corte dei conti.

L'esposizione di molti dei dati viene riportata secondo uno schema già adottato per altri adempimenti di legge in materia per operare un raccordo tecnico e sistematico fra i vari dati e anche con la finalità di non aggravare il carico di adempimenti degli enti.

La maggior parte delle tabelle elaborate e che di seguito vengono riportate, sono desunte dagli schemi di bilancio pubblicati in Amministrazione Trasparente e dai questionari inviati dall'organo di revisione economico finanziario alle Sezioni regionali di controllo della Corte dei conti, ai sensi dell'articolo 1, comma 166 e seguenti della legge n. 266/2005. Pertanto, i dati qui riportati trovano corrispondenza nei citati documenti, oltre che nella contabilità dell'ente. Si precisa che l'Ente ha attivato le procedure per l'approvazione del rendiconto 2023 nei termini di legge e che pertanto i dati riferiti all'esercizio in questione, dove presenti, sono da intendersi provvisori, seppur attendibili in quanto estrapolati dalla contabilità.

## PARTE I - DATI GENERALI

### Dati generali

#### Comune di Vallefoglia

Sede: Via Alfredino Rampi, 4 - 61022 Vallefoglia (PU)

Partita Iva: 02532230410

Codice Fiscale: 02532230410

Codice Ufficio Univoco UF33RD

Cod. Istat: 041068

Cod. Catastale: M331

[Elenco codici IBAN](#)

BIC: BCITITMM

### Popolazione residente

Andamento demografico della popolazione residente nel comune di **Vallefoglia** dal 2001 al 2022. Grafici e statistiche su dati ISTAT al 31 dicembre di ogni anno.

Vallefoglia è un [nuovo comune istituito il 1° gennaio 2014](#). La popolazione residente per gli anni precedenti è stata calcolata considerando i confini attuali.

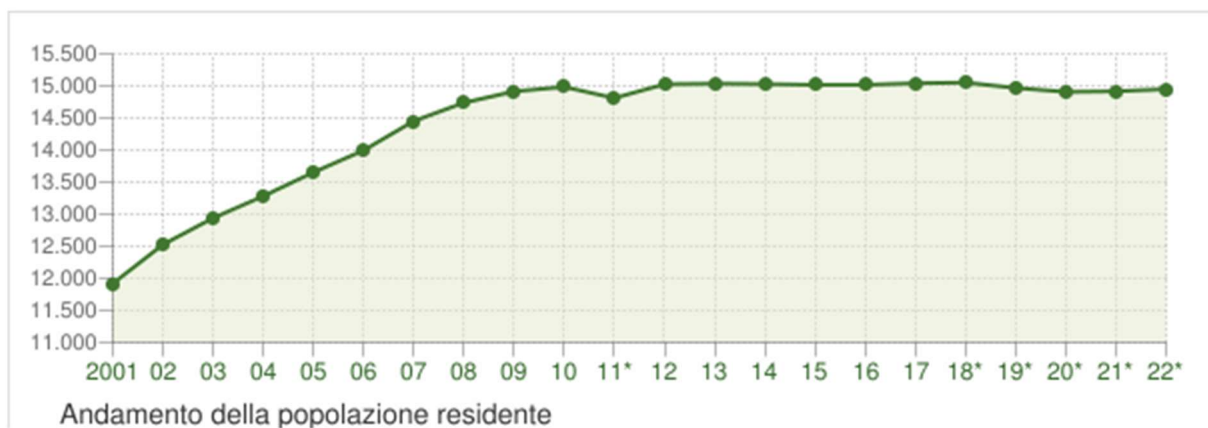

U  
COMUNE DI VALLEFOGLIA  
COPIA CONFORME ALL'ORIGINALE DIGITALE  
Protocollo N.0005551/2024 del 15/03/2024  
Firmatario: PALMIRO UCCHIELLI

La tabella in basso riporta la popolazione residente al 31 dicembre di ogni anno. Nel 2011 sono riportate due righe in più, su sfondo grigio, con i dati rilevati il giorno del censimento decennale della popolazione e quelli registrati in anagrafe il giorno precedente.

Anno	Data rilevamento	Popolazione residente	Variazione assoluta	Variazione percentuale	Numero Famiglie	Media componenti per famiglia
2001	31 dicembre	11.918	-	-	-	-
2002	31 dicembre	12.525	+607	+5,09%	-	-
2003	31 dicembre	12.939	+414	+3,31%	4.585	2,82
2004	31 dicembre	13.280	+341	+2,64%	4.728	2,81
2005	31 dicembre	13.651	+371	+2,79%	4.868	2,80
2006	31 dicembre	13.993	+342	+2,51%	5.019	2,79
2007	31 dicembre	14.451	+458	+3,27%	5.212	2,77
2008	31 dicembre	14.737	+286	+1,98%	5.325	2,77
2009	31 dicembre	14.914	+177	+1,20%	5.407	2,76
2010	31 dicembre	14.985	+71	+0,48%	5.448	2,75
2011 <sup>(1)</sup>	8 ottobre	15.023	+38	+0,25%	5.480	2,74
2011 <sup>(2)</sup>	9 ottobre	14.814	-209	-1,39%	-	-
2011 <sup>(3)</sup>	31 dicembre	14.812	-173	-1,15%	5.491	2,70
2012	31 dicembre	15.026	+214	+1,44%	5.508	2,73
2013	31 dicembre	15.035	+9	+0,06%	5.534	2,72
2014	31 dicembre	15.029	-6	-0,04%	5.564	2,70
2015	31 dicembre	15.018	-11	-0,07%	5.605	2,68
2016	31 dicembre	15.016	-2	-0,01%	5.647	2,66
2017	31 dicembre	15.041	+25	+0,17%	5.652	2,66
2018*	31 dicembre	15.053	+12	+0,08%	5.643,35	2,66
2019*	31 dicembre	14.969	-84	-0,56%	5.658,96	2,64
2020*	31 dicembre	14.908	-61	-0,41%	5.744,00	2,59
2021*	31 dicembre	14.917	+9	+0,06%	5.798,00	2,57
2022*	31 dicembre	14.950	+33	+0,22%	5.869,00	2,53

(<sup>1</sup>) popolazione anagrafica al 8 ottobre 2011, giorno prima del censimento 2011.

(<sup>2</sup>) popolazione censita il 9 ottobre 2011, data di riferimento del censimento 2011.

(<sup>3</sup>) la variazione assoluta e percentuale si riferiscono al confronto con i dati del 31 dicembre 2010.

(\*) popolazione post-censimento

## Variazione percentuale della popolazione

Le variazioni annuali della popolazione di Vallefoglia espresse in percentuale a confronto con le variazioni della popolazione della provincia di Pesaro e Urbino e della regione Marche.

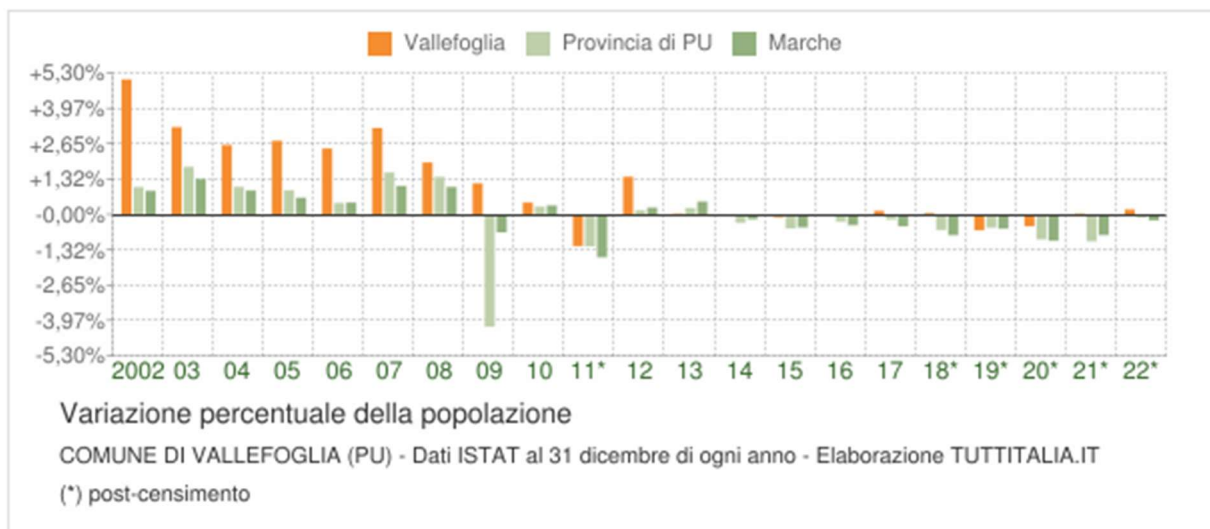

Il movimento naturale della popolazione in un anno è determinato dalla differenza fra le nascite ed i decessi ed è detto anche **saldo naturale**. Le due linee del grafico in basso riportano l'andamento delle nascite e dei decessi negli ultimi anni. L'andamento del saldo naturale è visualizzato dall'area compresa fra le due linee.

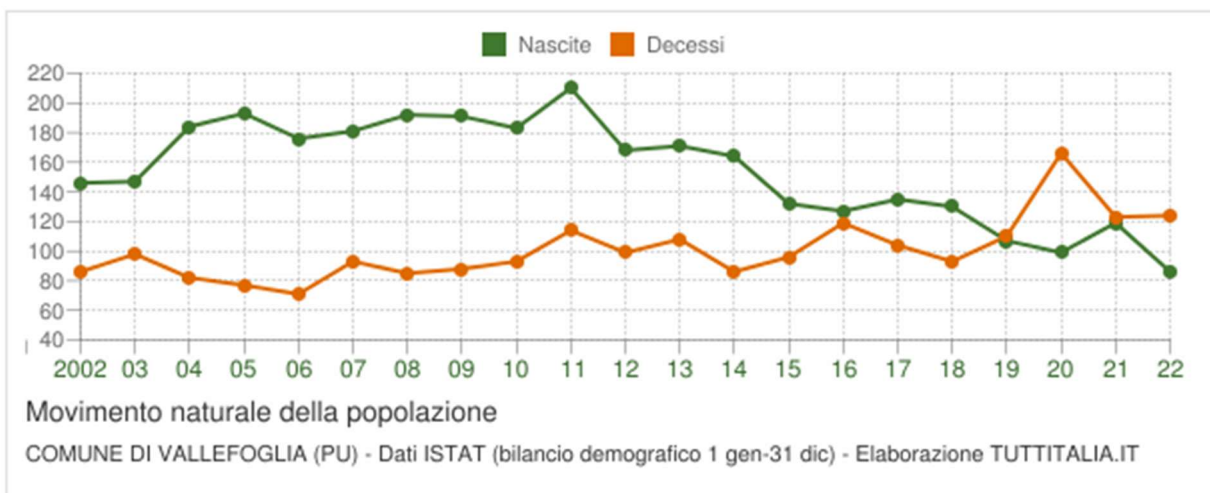

**U**  
 COMUNE DI VALLEFOGLIA  
 COPIA CONFORME ALL'ORIGINALE DIGITALE  
 Protocollo N. 0005551/2024 del 15/03/2024  
 Firmatario: PALMIRO UCCHIELLI

## Flusso migratorio della popolazione

Il grafico in basso visualizza il numero dei trasferimenti di residenza da e verso il comune di Vallefoglia negli ultimi anni. I trasferimenti di residenza sono riportati come **iscritti** e **cancellati** dall'Anagrafe del comune.

Fra gli iscritti, sono evidenziati con colore diverso i trasferimenti di residenza da altri comuni, quelli dall'estero e quelli dovuti per altri motivi (ad esempio per rettifiche amministrative).

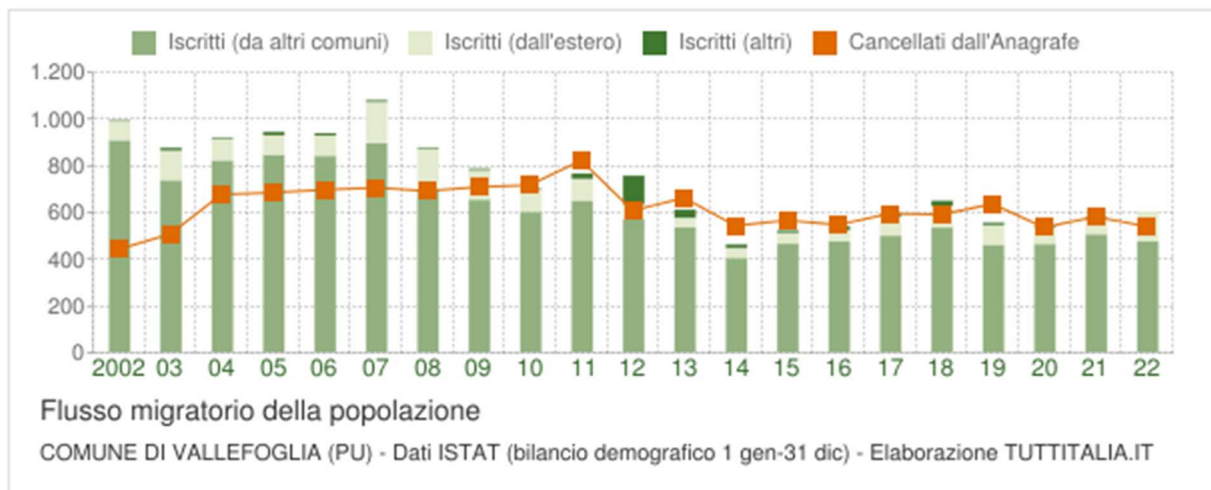

U  
COMUNE DI VALLEFOGLIA  
COPIA CONFORME ALL'ORIGINALE DIGITALE  
Protocollo N.0005551/2024 del 15/03/2024  
Firmatario: PALMIRO UCCHIELLI



## Organi politici

Il Sindaco, gli Assessori ed i Consiglieri del Comune di Vallefoglia con l'indicazione del partito di appartenenza o della coalizione politica al momento delle ultime elezioni comunali.

Il 26 maggio 2019 i cittadini di Vallefoglia sono stati chiamati alle urne per le [elezioni comunali 2019](#). È stato riconfermato il sindaco **Palmiro Uccielli**.

L'8 e 9 giugno 2024 si terranno le [elezioni comunali 2024](#).

### GIUNTA COMUNALE

#### Sindaco

#### **Palmiro Uccielli**

74 anni

Nato a Urbino (PS) il 26/01/1950

Data elezione: 26/05/2019 - Data nomina: 27/05/2019

Titolo di Studio: *Licenza di Scuola Media Inf. o Titoli equipollenti*

Categoria Professionale: *Dirigenti di Altre Organizzazioni o Associazioni a Prevalente Carattere Pubblico, Nazionali o Sovranazionali*

Partito: *Democratici e Civici*



#### Vicesindaco

#### **Barbara TORCOLACCI**

47 anni

Nata a Urbino (PS) il 03/11/1976

Data elezione: 26/05/2019 - Data nomina: 06/06/2019

Titolo di Studio: *Laurea*

Categoria Professionale: *Procuratori Legali e Avvocati ed Esperti Legali in Imprese o Enti Pubblici*

Partito: *Lista Civica Democratici e Civici*

#### Assessore

#### **Mirco CALZOLARI**

50 anni

Nato a Pesaro (PS) il 02/10/1973

Data elezione: 26/05/2019 - Data nomina: 06/06/2019

Titolo di Studio: *Laurea*

Categoria Professionale: *Ingegneri, Architetti e Altri Specialisti e Tecnici in Materia di Scienze Ingegneristiche, Sicurezza e Tutela del Territorio, degli Edifici e dell'Ambiente, Qualità Industriale*

Partito: *Lista Civica Democratici e Civici*

U

COMUNE DI VALLEFOGLIA

COPIA CONFORME ALL'ORIGINALE DIGITALE

Protocollo N. 0005551/2024 del 15/03/2024

Firmatario: PALMIRO UCCHIELLI

*Assessore*

<b>Daniela CIARONI</b>	64 anni
Nata a Colbordolo (PS) il 24/01/1960 Data elezione: 26/05/2019 - Data nomina: 06/06/2019 Titolo di Studio: <i>Specializzazione Post Laurea / Dottorato di Ricerca</i> Categoria Professionale: <i>Medici Specialisti in Terapie Mediche o Chirurgiche</i> Partito: <i>Lista Civica Democratici e Civici</i>	

*Assessore*

<b>Stefano GATTONI</b>	67 anni
Nato a Sant'Angelo in Lizzola (PS) il 01/03/1957 Data elezione: 26/05/2019 - Data nomina: 06/06/2019 Titolo di Studio: <i>Laurea</i> Partito: <i>Lista Civica Democratici e Civici</i>	

*Assessore*

<b>Angelo GHISELLI</b>	72 anni
Nato a Urbino (PS) il 09/09/1951 Data elezione: 26/05/2019 - Data nomina: 06/06/2019 Titolo di Studio: <i>Licenza di Scuola Media Inf. o Titoli equipollenti</i> Categoria Professionale: <i>Imprenditori, Amministratori, Direttori, Gestori e Responsabili di Aziende Private</i> Partito: <i>Lista Civica Democratici e Civici</i>	

**U**  
COMUNE DI VALLEFOGLIA  
COPIA CONFORME ALL'ORIGINALE DIGITALE  
Protocollo N.0005551/2024 del 15/03/2024  
Firmatario: PALMIRO UCCHIELLI

## CONSIGLIO COMUNALE

### Presidente del Consiglio

<b>Massimo PENSALFINI</b>	47 anni
Nato a Pesaro (PS) il 24/09/1976 Data elezione: 26/05/2019 - Data nomina: 27/05/2019 Titolo di Studio: <i>Laurea</i> Categoria Professionale: <i>Dirigenti di Amministrazioni, Organi ed Enti Pubblici</i> Partito: <i>Lista Civica Democratici e Civici</i>	

### Vicepresidente del Consiglio

<b>Mirko BEZZICCHERI</b>	51 anni
Nato a Pesaro (PS) il 21/06/1972 Data elezione: 26/05/2019 - Data nomina: 30/03/2021 Titolo di Studio: <i>Licenza Media Superiore</i> Categoria Professionale: <i>Artigiani e Operai Specializzati</i> Partito: <i>Movimento 5 Stelle</i>	

### Consigliere

<b>Anna Maria BALLERINI</b>	72 anni
Nata a Sant'Angelo in Lizzola (PS) il 08/09/1951 Data elezione: 26/05/2019 - Data nomina: 27/05/2019 Titolo di Studio: <i>Licenza di Scuola Media Sup. o Titoli equipollenti</i> Partito: <i>Lista Civica Democratici e Civici</i>	

U

COMUNE DI VALLEFOGLIA

COPIA CONFORME ALL'ORIGINALE DIGITALE

Protocollo N. 0005551/2024 del 15/03/2024

Firmatario: PALMIRO UCCHIELLI

*Consigliere*

<b>Paolo BORLENGHI</b>	59 anni
Nato a Fidenza (PR) il 18/06/1964 Data elezione: 26/05/2019 - Data nomina: 30/01/2020 Titolo di Studio: <i>Licenza Media Superiore</i> Categoria Professionale: <i>Specialisti e Tecnici in Scienze e Attivita' Gestionali, Commerciali e Bancarie</i> Partito: <i>Lista Civica Centrodestra per Vallefoglia</i>	

*Consigliere*

<b>Emanuele BRIZI</b>	47 anni
Nato a Pesaro (PS) il 23/04/1976 Data elezione: 26/05/2019 - Data nomina: 27/05/2019 Titolo di Studio: <i>Licenza Media Superiore</i> Categoria Professionale: <i>Ingegneri, Architetti e Altri Specialisti e Tecnici in Materia di Scienze Ingegneristiche, Sicurezza e Tutela del Territorio, degli Edifici e dell'Ambiente, Qualita' Industriale</i> Partito: <i>Lista Civica Democratici e Civici</i>	

*Consigliere*

<b>Mirco CALZOLARI</b>	50 anni
Nato a Pesaro (PS) il 02/10/1973 Data elezione: 26/05/2019 - Data nomina: 27/05/2019 Titolo di Studio: <i>Laurea</i> Categoria Professionale: <i>Ingegneri, Architetti e Altri Specialisti e Tecnici in Materia di Scienze Ingegneristiche, Sicurezza e Tutela del Territorio, degli Edifici e dell'Ambiente, Qualita' Industriale</i> Partito: <i>Lista Civica Democratici e Civici</i>	

**U**  
COMUNE DI VALLEFOGLIA  
COPIA CONFORME ALL'ORIGINALE DIGITALE  
Protocollo N. 0005551/2024 del 15/03/2024  
Firmatario: PALMIRO UCCHIELLI

*Consigliere*

<b>Marzia CARTOCETI</b>	55 anni
Nata a Colbordolo (PS) il 10/05/1968 Data elezione: 26/05/2019 - Data nomina: 27/05/2019 Titolo di Studio: <i>Licenza Media Superiore</i> Categoria Professionale: <i>Impiegati di Aziende, Imprese, Enti Economici e Soggetti di Diritto Privato</i> Partito: <i>Movimento 5 Stelle</i>	

*Consigliere*

<b>Daniela CIARONI</b>	64 anni
Nata a Colbordolo (PS) il 24/01/1960 Data elezione: 26/05/2019 - Data nomina: 27/05/2019 Titolo di Studio: <i>Specializzazione Post Laurea / Dottorato di Ricerca</i> Categoria Professionale: <i>Medici Specialisti in Terapie Mediche o Chirurgiche</i> Partito: <i>Lista Civica Democratici e Civici</i>	

*Consigliere*

<b>Stefano GATTONI</b>	67 anni
Nato a Sant'Angelo in Lizzola (PS) il 01/03/1957 Data elezione: 26/05/2019 - Data nomina: 27/05/2019 Titolo di Studio: <i>Laurea</i> Partito: <i>Lista Civica Democratici e Civici</i>	

**U**  
COMUNE DI VALLEFOGLIA  
COPIA CONFORME ALL'ORIGINALE DIGITALE  
Protocollo N.0005551/2024 del 15/03/2024  
Firmatario: PALMIRO UCCHIELLI

*Consigliere*

<b>Angelo GHISELLI</b>	72 anni
Nato a Urbino (PS) il 09/09/1951 Data elezione: 26/05/2019 - Data nomina: 27/05/2019 Titolo di Studio: <i>Licenza di Scuola Media Inf. o Titoli equipollenti</i> Categoria Professionale: <i>Imprenditori, Amministratori, Direttori, Gestori e Responsabili di Aziende Private</i> Partito: <i>Lista Civica Democratici e Civici</i>	

*Consigliere*

<b>Linda GIOVANELLI</b>	31 anni
Nata a Urbino (PS) il 16/09/1992 Data elezione: 26/05/2019 - Data nomina: 27/05/2019 Titolo di Studio: <i>Laurea</i> Categoria Professionale: <i>Specialisti e Tecnici in Scienze e Attivita' Gestionali, Commerciali e Bancarie</i> Partito: <i>Lista Civica Democratici e Civici</i>	

*Consigliere*

<b>Andrea LOMBARDO</b>	53 anni
Nato a Leonforte (EN) il 05/10/1970 Data elezione: 26/05/2019 - Data nomina: 27/05/2019 Categoria Professionale: <i>Conduttori di Impianti e di Veicoli, Tecnici, Operai Semiqualeficati e Altri Addetti a Macchinari Fissi e Mobili e ad Attivita' Industriali</i> Partito: <i>Movimento 5 Stelle</i>	

**U**

COMUNE DI VALLEFOGLIA

COPIA CONFORME ALL'ORIGINALE DIGITALE

Protocollo N.0005551/2024 del 15/03/2024

Firmatario: PALMIRO UCCHIELLI

*Consigliere*

<b>Carla NICOLINI</b>	53 anni
Nata a Pesaro (PS) il 03/11/1970 Data elezione: 26/05/2019 - Data nomina: 27/05/2019 Categoria Professionale: <i>Esercenti o Addetti ad Attivita' Commerciali o a Servizi alle Persone</i> Partito: <i>Lista Civica Centrodestra per Vallefoglia</i>	

*Consigliere*

<b>Giorgio ROBERTI</b>	67 anni
Nato a Sant'Angelo in Lizzola (PS) il 23/12/1956 Data elezione: 26/05/2019 - Data nomina: 27/05/2019 Titolo di Studio: <i>Licenza Media Superiore</i> Categoria Professionale: <i>Geometri, Periti Edili e Altre Professionalità Assimilabili a Quelle della Categoria</i> Partito: <i>Lista Civica Democratici e Civici</i>	

*Consigliere*

<b>Barbara TORCOLACCI</b>	47 anni
Nata a Urbino (PS) il 03/11/1976 Data elezione: 26/05/2019 - Data nomina: 27/05/2019 Titolo di Studio: <i>Laurea</i> Categoria Professionale: <i>Procuratori Legali e Avvocati ed Esperti Legali in Imprese o Enti Pubblici</i> Partito: <i>Lista Civica Democratici e Civici</i>	

*Consigliere*

<b>Gianluca VICHI</b>	27 anni
Nato a Pesaro (PU) il 07/05/1996 Data elezione: 26/05/2019 - Data nomina: 27/05/2019 Titolo di Studio: <i>Licenza Media Superiore</i> Partito: <i>Lista Civica Democratici e Civici</i>	

**U**  
COMUNE DI VALLEFOGLIA  
COPIA CONFORME ALL'ORIGINALE DIGITALE  
Protocollo N. 0005551/2024 del 15/03/2024  
Firmatario: PALMIRO UCCHIELLI

## Organigramma dell'ente

L'organigramma dell'ente è così riassumibile:

Struttura Organizzativa della Città di Vallefoglia

29 febbraio 2024

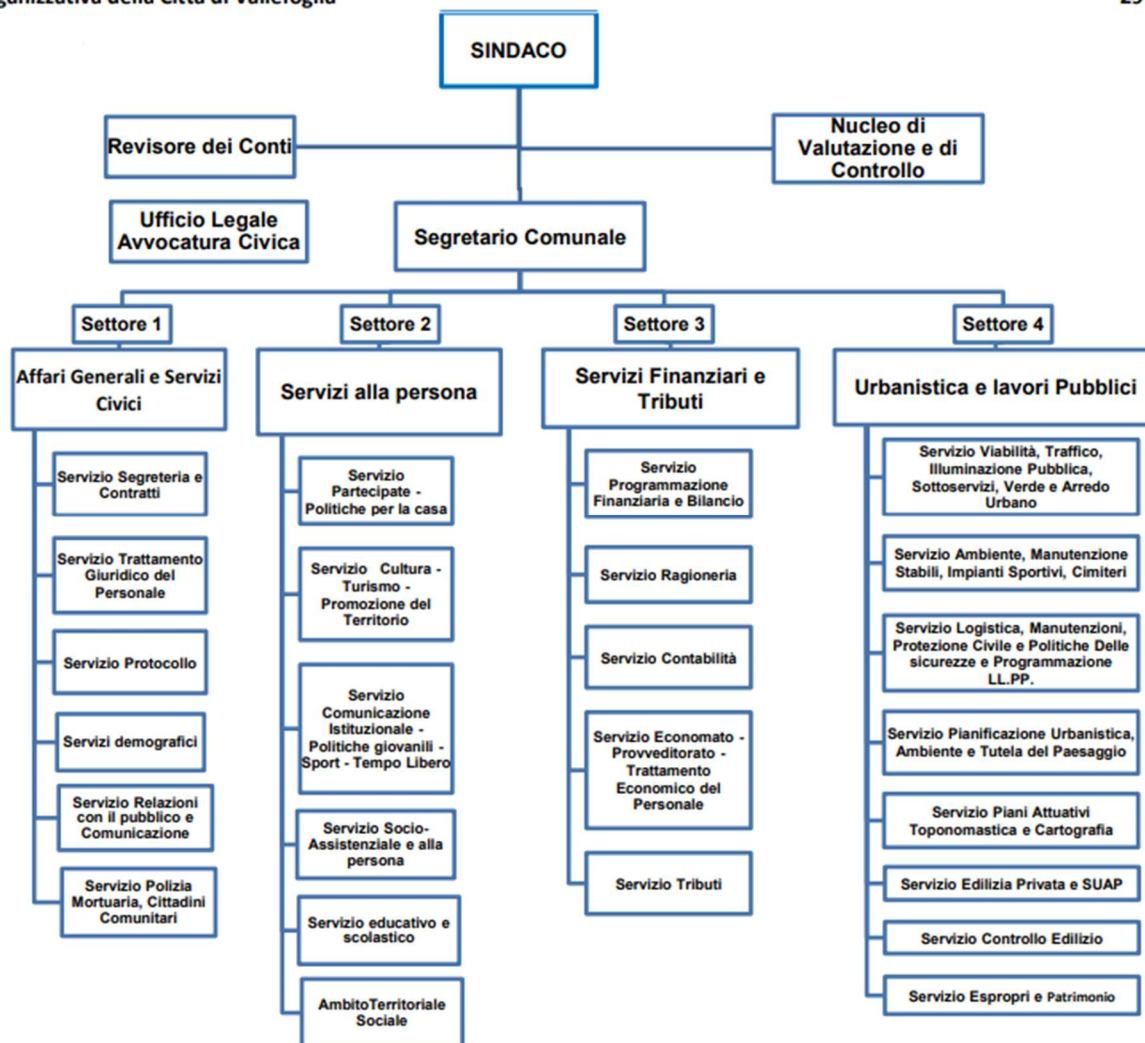

**U**  
 COMUNE DI VALLEFOGLIA  
 COPIA CONFORME ALL'ORIGINALE DIGITALE  
 Protocollo N. 0005551/2024 del 15/03/2024  
 Firmatario: PALMIRO UCCHIELLI

## Condizione giuridica dell'ente

Nel periodo del mandato	Stato
L'ente è commissariato o lo è stato nel periodo di mandato	NO



## Condizione finanziaria dell'ente

Nel periodo del mandato	Stato
l'ente ha dichiarato il dissesto finanziario ai sensi dell'art. 244 TUEL	NO
l'ente ha dichiarato il predissesto finanziario ai sensi dell'art. 243-bis TUEL	NO
l'ente ha fatto ricorso al fondo di rotazione di cui all'art. 243-ter e 243-quinquies del TUEL	NO
l'ente ha fatto ricorso al contributo di cui all'art. 3-bis del D.L. 174/12 convertito con L. 213/12	NO

## Situazione di contesto interno/esterno

Vallefoglia è un comune italiano di 15 001 abitanti al 31.12.2023, della provincia di Pesaro e Urbino nelle Marche.

È un comune istituito il 1° gennaio 2014 dalla fusione dei comuni di Colbordolo e Sant'Angelo in Lizzola. L'ente è stato istituito con la legge regionale n. 47 del 13 dicembre 2013, seguita a un referendum tenuto nei due comuni in cui il 76,3% dei votanti si è espresso favorevolmente alla fusione.

Il comune di Vallefoglia si articola in 10 frazioni: oltre al capoluogo di Sant'Angelo in Lizzola, vi sono infatti Montecchio, la località più popolosa del comune, l'ex capoluogo di Colbordolo, Bottega, Cappone, Morciola, Talacchio, Montefabri, Pontevecchio e Apsella (frazione divisa tra Vallefoglia e il vicino comune di Montelabbate).

Al punto di vista amministrativo il comune si suddivide in quattro quartieri, ognuno dei quali dotato di un consiglio, di un presidente e di un vicepresidente: Il primo raggruppa Colbordolo, Montefabri, Talacchio e Pontevecchio, il secondo comprende Cappone, Morciola e Bottega, il terzo è rappresentato dal solo centro abitato di Montecchio, mentre il quarto include Sant'Angelo in Lizzola e Apsella.

## Parametri obiettivi per l'accertamento della condizione di ente strutturalmente deficitario ai sensi dell'art. 242 del DLGS. 267/2000

Il numero dei parametri obiettivi di deficitarietà, così come approvati da apposito decreto del Ministero dell'Interno del 18 febbraio 2013, risultati positivi all'inizio ed alla fine del mandato sono riepilogati nella seguente tabella:

Parametri obiettivi	Rendiconto inizio mandato	Rendiconto fine mandato
Parametri positivi	0	1

## PARTE II - DESCRIZIONE ATTIVITA' NORMATIVA E AMMINISTRATIVA SVOLTE DURANTE IL MANDATO

### Attività normativa

Si evidenzia lo svolgimento di un'intensa attività di produzione di strumenti regolamentari nelle varie materie di interesse dell'Ente, così come di seguito elencati:

Tipo Atto	Anno e Numero Registro	Oggetto	Periodo Pubblicazione da - a
ATTI AMMINISTRATIVI / DELIBERE DI GIUNTA	2024/15	INTEGRAZIONE ELENCO DEI PROCEDIMENTI AMMINISTRATIVI AI SENSI DELL'ART. 3 DEL REGOLAMENTO COMUNALE IN MATERIA DI PROCEDIMENTO AMMINISTRATIVO.	15/02/2024 - 31/12/2029
ATTI AMMINISTRATIVI / DELIBERE DI GIUNTA	2023/155	APPROVAZIONE DEL REGOLAMENTO DEI BUONI PASTO SOSTITUTIVI DEL SERVIZIO MENSA.	21/12/2023 - 31/12/2028
ATTI AMMINISTRATIVI / DELIBERE DI GIUNTA	2023/89	INTEGRAZIONE ELENCO DEI PROCEDIMENTI AMMINISTRATIVI AI SENSI DELL'ART. 3 DEL REGOLAMENTO COMUNALE IN MATERIA DI PROCEDIMENTO AMMINISTRATIVO.	13/09/2023 - 31/12/2028
ATTI AMMINISTRATIVI / DELIBERE DI CONSIGLIO	2023/30	APPROVAZIONE NUOVO REGOLAMENTO PER LA COSTITUZIONE DEL GRUPPO COMUNALE DI VOLONTARIATO DI PROTEZIONE CIVILE IN ATTUAZIONE DELL'ARTICOLO 35, COMMA 1, DEL DECRETO LEGISLATIVO 2 GENNAIO 2018, N. 1.	03/08/2023 - 31/12/2028
ATTI AMMINISTRATIVI / DELIBERE DI GIUNTA	2023/83	INTEGRAZIONE DEL REGOLAMENTO SULL'ORDINAMENTO DEGLI UFFICI E DEI SERVIZI PER LA DISCIPLINA, LA COSTITUZIONE E LA RIPARTIZIONE DEGLI INCENTIVI PER FUNZIONI TECNICHE, DI CUI ALL'ART. 45 DEL DECRETO LEGISLATIVO 36/2023.	28/07/2023 - 31/12/2028
ATTI AMMINISTRATIVI / DELIBERE DI CONSIGLIO	2023/8	CONFERMA SCADENZA PAGAMENTO RATA UNICA TARI - RETTIFICA REGOLAMENTO TARI APPROVATO CON DELIBERA DI CC N. 5 DEL 27/01/2023.	16/03/2023 - 31/12/2028
ATTI AMMINISTRATIVI / DELIBERE DI CONSIGLIO	2023/10	APPROVAZIONE DEL PIANO COMUNALE PER LA LOCALIZZAZIONE DEGLI IMPIANTI DI TELEFONIA MOBILE E DEL REGOLAMENTO COMUNALE PER L'INSTALLAZIONE DI IMPIANTI DI TELE RADIOCOMUNICAZIONE.	16/03/2023 - 31/12/2028
ATTI AMMINISTRATIVI / DELIBERE DI CONSIGLIO	2023/5	APPROVAZIONE MODIFICHE AL REGOLAMENTO TARI DALL'1.1.2023 PER ADEGUAMENTO ALLA CARTA DELLA QUALITA' DEL SERVIZIO DI GESTIONE DEI RIFIUTI SOLIDI URBANI.	31/01/2023 - 31/12/2028
ATTI AMMINISTRATIVI / DELIBERE DI CONSIGLIO	2022/52	MODIFICA AL REGOLAMENTO TARI DALL'1.1.2023 - DEFINIZIONE NUOVE SCADENZE DEL PAGAMENTO DELLA TARI ORDINARIA.	22/12/2022 - 31/12/2027
ATTI AMMINISTRATIVI / DELIBERE DI GIUNTA	2022/137	MODIFICA DEL REGOLAMENTO PER L'UTILIZZO DELLE GRADUATORIE CONCORSUALI DI ALTRI ENTI.	07/12/2022 - 31/12/2027

**U**

COMUNE DI VALLEFOGLIA

COPIA CONFORME ALL'ORIGINALE DIGITALE

Protocollo N. 0005551/2024 del 15/03/2024

Firmatario: PALMIRO UCCHIELLI

Tipo Atto	Anno e Numero Registro	Oggetto	Periodo Pubblicazione da - a
ATTI AMMINISTRATIVI / DELIBERE DI CONSIGLIO	2022/40	L.R. 15 LUGLIO 2021 N. 16, "MODIFICHE ALLA L.R. 16 DICEMBRE 2005 N. 36 (RIORDINO DEL SISTEMA REGIONALE DELLE POLITICHE ABITATIVE) E ALLA L.R. 27 DICEMBRE 2006, N. 22, "MODIFICAZIONI ED INTEGRAZIONI ALLA L.R. 36/2005": RECEPIMENTO, MODIFICHE ED INTEGRAZIONI AL REGOLAMENTO COMUNALE "CRITERI E MODALITÀ DI ASSEGNAZIONE DEGLI ALLOGGI DI EDILIZIA RESIDENZIALE PUBBLICA SOVVENZIONATA" APPROVATO CON DELIBERA DEL COMMISSARIO PREFETTIZIO N. 23/2014 E MODIFICATO CON DELIBERE DEL CONSIGLIO COMUNALE N. 53/2015 E N. 9/2020.	07/12/2022 - 31/12/2027
ATTI AMMINISTRATIVI / DELIBERE DI GIUNTA	2022/92	SELEZIONE UNICA PER LA FORMAZIONE DI ELENCHI DI IDONEI PER L'ASSUNZIONE D.L. 80/2021 - MODIFICA DEL REGOLAMENTO COMUNALE SULLE MODALITÀ DI ASSUNZIONE AGLI IMPIEGHI, REQUISITI DI ACCESSO E PROCEDURE CONCURSUALI.	27/07/2022 - 31/12/2027
ATTI AMMINISTRATIVI / DELIBERE DI CONSIGLIO	2022/19	REGOLAMENTO PER LO SVOLGIMENTO DELLE SEDUTE DEGLI ORGANI IN MODALITÀ TELEMATICA E PER LE RIPRESE AUDIOVISIVE DELLE SEDUTE DEL CONSIGLIO COMUNALE.	31/05/2022 - 31/12/2027
ATTI AMMINISTRATIVI / DELIBERE DI CONSIGLIO	2022/15	MODIFICA AL REGOLAMENTO TARI DALL'1.1.2022.	06/05/2022 - 31/12/2027
ATTI AMMINISTRATIVI / DELIBERE DI CONSIGLIO	2022/8	MODIFICA ED ESTENSIONE COMPETENZE DEL REGOLAMENTO PER IL SERVIZIO DI SMALTIMENTO DEI RIFIUTI URBANI ED ASSIMILABILI IN RELAZIONE ALL' ISTITUZIONE DELLA FIGURA DELL'ISPETTORE AMBIENTALE NEL COMUNE DI VALLEFOGLIA.	22/03/2022 - 31/12/2027
ATTI AMMINISTRATIVI / DELIBERE DI GIUNTA	2021/80	APPROVAZIONE REGOLAMENTO IN MATERIA DI PROGRESSIONI VERTICALI.	28/09/2021 - 31/12/2026
ATTI AMMINISTRATIVI / DELIBERE DI CONSIGLIO	2021/34	MODIFICA DELL'ART. 2 DEL REGOLAMENTO DEL GRUPPO COMUNALE DI VOLONTARIATO DI PROTEZIONE CIVILE APPROVATO CON DELIBERA DI CONSIGLIO COMUNALE N. 118 DEL 04.11.2014.	06/08/2021 - 31/12/2026
ATTI AMMINISTRATIVI / DELIBERE DI CONSIGLIO	2021/30	APPROVAZIONE NUOVO REGOLAMENTO TARI - TRIBUTO DIRETTO ALLA COPERTURA DEI COSTI RELATIVI AL SERVIZIO DI GESTIONE INTEGRALE DEI RIFIUTI - A VALERE DALL'1.1.2021.	06/08/2021 - 31/12/2026
ATTI AMMINISTRATIVI / DELIBERE DI GIUNTA	2021/39	MODIFICA DEL REGOLAMENTO SULL'ORDINAMENTO DEGLI UFFICI E DEI SERVIZI.	21/05/2021 - 31/12/2026
ATTI AMMINISTRATIVI / DELIBERE DI CONSIGLIO	2021/16	APPROVAZIONE DEL "REGOLAMENTO COMUNALE PER LA DISCIPLINA DEL CANONE UNICO PATRIMONIALE DI CONCESSIONE, AUTORIZZAZIONE O ESPOSIZIONE PUBBLICITARIA E PER LE AREE E SPAZI MERCATALI DALL'1.1.2021".	21/04/2021 - 31/12/2026

Tipo Atto	Anno e Numero Registro	Oggetto	Periodo Pubblicazione da - a
ATTI AMMINISTRATIVI / DELIBERE DI GIUNTA	2021/20	PROPOSTA DI ACCORDO DI PROGRAMMA TRA LA REGIONE MARCHE ED IL COMUNE DI VALLEFOGLIA INTERESSATO DAL TRACCIATO DELLA CICLOVIE REGIONALI PER LA REGOLAMENTAZIONE DEI RAPPORTI INERENTI GLI ESPROPRI E L'APPROVAZIONE DELLE VARIAZIONI DEGLI STRUMENTI URBANISTICI GENERALI AI SENSI DELL'ART. 34 DEL D. LGS. N. 267/2000 E DELL'ART. 26 BIS DELLA L. R. 34/92. - ATTO DI INDIRIZZO	26/03/2021 - 31/12/2026
ATTI AMMINISTRATIVI / DELIBERE DI CONSIGLIO	2020/27	APPROVAZIONE REGOLAMENTO GENERALE DELLE ENTRATE DA APPLICARE DALL'1.1.2020.	07/08/2020 - 31/12/2025
ATTI AMMINISTRATIVI / DELIBERE DI CONSIGLIO	2020/25	APPROVAZIONE DEL REGOLAMENTO COMUNALE DI DISCIPLINA DELLA NUOVA IMPOSTA MUNICIPALE PROPRIA - IMU - DALL'1.1.2020	07/08/2020 - 31/12/2025
ATTI AMMINISTRATIVI / DELIBERE DI CONSIGLIO	2020/17	MISURE ECCEZIONALI VOLTE A CONTRASTARE GLI EFFETTI DELL'EMERGENZA DERIVANTE DALLA DIFFUSIONE DEL CONTAGIO DA COVID-19, ALLA SEMPLIFICAZIONE DEL RAPPORTO CON I CONTRIBUENTI ED ALL'AGEVOLAZIONE FINANZIARIA PER CITTADINI E ATTIVITA' PRODUTTIVE - DEROGA ALL'ART. 58 DEL REGOLAMENTO DELL'IMPOSTA UNICA COMUNALE - I.U.C. - PARTE TARI PER L'ANNO 2020	01/07/2020 - 31/12/2025
ATTI AMMINISTRATIVI / DELIBERE DI GIUNTA	2020/59	NUOVA DENOMINAZIONE DI ALCUNE VIE COMUNALI DI VALLEFOGLIA A SEGUITO DELLE DISPOSIZIONI DEL REGOLAMENTO ANAGRAFICO DI CUI AL D.P.R. 223 DEL 30.05.1989, DEL D.LGS 179/2012 E DELLA CIRCOLARE ISTAT N. 912/2014/P DEL 15.01.2014	25/06/2020 - 31/12/2025
ATTI AMMINISTRATIVI / DELIBERE DI CONSIGLIO	2020/11	MODIFICA AL REGOLAMENTO GENERALE DELLE ENTRATE DEL COMUNE DI VALLEFOGLIA DALL'1.1.2020.	19/05/2020 - 31/12/2025
ATTI AMMINISTRATIVI / DELIBERE DI CONSIGLIO	2020/9	"CRITERI E MODALITA' DI ASSEGNAZIONE DEGLI ALLOGGI DI EDILIZIA RESIDENZIALE PUBBLICA SOVVENZIONATA": MODIFICHE ED INTEGRAZIONI AI SENSI DELL'ART. 20 QUINQUIES, C. 2, L.R. N. 36/2005 E S.M.I. AL REGOLAMENTO APPROVATO CON DELIBERA N. 23/2014 E MODIFICATO CON DELIBERA N. 53/2015.	19/05/2020 - 31/12/2025
ATTI AMMINISTRATIVI / DELIBERE DI GIUNTA	2020/19	MODIFICA DEL REGOLAMENTO SULL'ORDINAMENTO DEGLI UFFICI E DEI SERVIZI PER ACCORPAMENTO DEI SETTORI 5 <sup>A</sup> E 6 <sup>A</sup> .	28/02/2020 - 31/12/2025
ATTI AMMINISTRATIVI / DELIBERE DI CONSIGLIO	2019/48	MODIFICA AL REGOLAMENTO GENERALE DELLE ENTRATE DEL COMUNE DI VALLEFOGLIA	26/11/2019 - 31/12/2024

## Attività tributaria

### Politica tributaria locale.

#### *Imu*

Nella seguente tabella vengono riportate le principali aliquote applicate (per abitazione principale e relativa detrazione, per altri immobili e, limitatamente all'IMU, per i fabbricati rurali strumentali):

<b>Aliquote IMU</b>	<b>2019</b>	<b>2020</b>	<b>2021</b>	<b>2022</b>	<b>2023</b>
Aliquota abitazione principale	0,00	0,00	0,00	0,00	0,00
Detrazione abitazione principale (euro)	200,00	200,00	200,00	200,00	200,00
<b>CAT. A/1-A/8-A/9</b>					
- Abitazione Principale e pertinenze;					
- Possedute e titolo di proprietà o usufrutto da anziani o disabili;					
- Adibite ad abitazione principale dei soci di cooperative edilizia;	0.55%	0.55%	0.55%	0.55%	0.55%
- Posseduta dai cittadini italiani non residenti e iscritti all'AIRE;					
- Adibiti ad abitazione principale, assegnate al coniuge, a seguito di provvedimento di separazione legale;					
- Possedute e non concesse in locazione dal personale delle Forze armate di polizia ecc					
Alloggi e pertinenze assegnati dall'ERAP	0.55%	0.55%	0.55%	0.55%	0.55%
Immobili abitativi concessi in locazione Art.2 c. 3 L 431/98	0.55%	0.90%	0.90%	0.90%	0.90%
Immobili abitativi tenuti a disposizione da oltre 1 anno	1.06%	1.06%	1.06%	1.06%	1.06%
Altri immobili	0.96%	1.00%	1.00%	1.00%	1.00%
Fabbricati costruiti e desinati dall'impresa costruttrice alla vendita	TASI 0.2% ESENTE IMU	0.2%	0.2%	-	-
Fabbricati rurali e strumentali (solo IMU)	TASI 0,1% ESENTE IMU	0.1%	0.1%	0.1%	0.1%

### **Addizionale IRPEF**

Nella seguente tabella vengono riportate l'aliquota massima applicata, le fasce di esenzione e le eventuali differenziazioni di aliquota:

<b>Addizionale IRPEF</b>	<b>2019</b>	<b>2020</b>	<b>2021</b>	<b>2022</b>	<b>2023</b>
Aliquota massima	0.80%	0.80%	0.80%	0.80%	0.80%
Fascia esenzione	9.000,00	9.000,00	9.000,00	9.000,00	9.000,00
Differenziazione aliquote	-	-	-	-	-

## ***Prelievi sui rifiuti***

A seguire vengono evidenziati il tasso di copertura dei costi del servizio ed il costo pro-capite:

<b>Prelievi sui rifiuti</b>	<b>2019</b>	<b>2020</b>	<b>2021</b>	<b>2022</b>	<b>2023</b>
Tipologia di prelievo	Tari	Tari	Tari	Tari	Tari
Tasso di copertura	100%	100%	100%	100%	100%
Costo del servizio procapite	127.64	130.68	131.63	140.43	140.86

**U**

COMUNE DI VALLEFOGLIA

**COPIA CONFORME ALL'ORIGINALE DIGITALE**

Protocollo N.0005551/2024 del 15/03/2024

Firmatario: PALMIRO UCCHIELLI

## Attività amministrativa

### **Sistema ed esiti dei controlli interni**

Le sette tipologie di controllo interno sono le seguenti:

1. Il controllo di gestione;
2. Il controllo degli equilibri finanziari;
3. Il controllo di regolarità amministrativa e contabile;
4. Il controllo strategico;
5. Il controllo sulla qualità dei servizi;
6. Il controllo sulle società partecipate;
7. La valutazione del personale.

Le seguenti tipologie di controllo sono regolamentate dal Tuel, in particolar modo vengono citate all'interno dell'art. 147.

A tutti gli enti locali si applicano le norme sulla valutazione del personale, tenendo però conto dell'autonomia degli stessi e dei propri regolamenti.

Soltanto il controllo di gestione, il controllo sugli equilibri finanziari e il controllo di regolarità amministrativa e contabile si applicano indistintamente a tutti gli enti locali.

Il controllo strategico, invece, si applica ai comuni con popolazione superiore ai 15.000 abitanti, così come il controllo sulle società partecipate e il controllo sulla qualità dei servizi, come previsto dall'art. 147, comma 3 del Tuel.

### **Controllo di gestione**

È disciplinato dall'art. 196 del Tuel 267/2000 come segue:

1. Al fine di garantire la realizzazione degli obiettivi programmati, la corretta ed economica gestione delle risorse pubbliche, l'imparzialità ed il buon andamento della pubblica amministrazione e la trasparenza dell'azione amministrativa, gli enti locali, ad esclusione dei comuni con popolazione fino a 5.000 abitanti, applicano il controllo di gestione secondo le modalità stabilite dal presente titolo, dai propri statuti e regolamenti di contabilità 90.

2. Il controllo di gestione è la procedura diretta a verificare lo stato di attuazione degli obiettivi programmati e, attraverso l'analisi delle risorse acquisite e della comparazione tra i costi e la quantità e qualità dei servizi offerti, la funzionalità dell'organizzazione dell'ente, l'efficacia, l'efficienza ed il livello di economicità nell'attività di realizzazione dei predetti obiettivi.

### **Il controllo degli equilibri finanziari;**

Il Comune di Vallefoglia ha regolarmente predisposto ed approvato gli atti relativi alla salvaguardia degli equilibri nei termini di legge ed ha svolto inoltre con costanza e attenzione il monitoraggio continuo sugli equilibri finanziari.

### **Il controllo di regolarità amministrativa e contabile;**

Viene svolto regolarmente dal Segretario Comunale coadiuvato dai responsabili dei servizi.

U  
COMUNE DI VALLEFOGLIA  
COPIA CONFORME ALL'ORIGINALE DIGITALE  
PRODOTTO N. 005555/2024 del 15/06/2024  
F. PALMIRO UCCELLO

### Valutazione delle performance:

Risultano regolarmente approvate negli anni le relazioni della performance e costituito il Nucleo di Valutazione, ai sensi di legge.

## PARTE III- SITUAZIONE ECONOMICO-FINANZIARIA DELL'ENTE

### Situazione economico-finanziaria

### Sintesi dei dati finanziari a consuntivo del bilancio dell'ente

Entrate	2019	2020	2021	2022	2023	Percentuale incremento/decremento rispetto primo anno
TITOLO 1: Entrate correnti di natura tributaria, contributiva e perequativa	7.254.267,82	8.421.692,06	8.574.306,63	7.456.048,00	9.785.100,63	34,89%
TITOLO 2: Trasferimenti correnti	3.311.807,23	3.662.923,79	3.162.538,98	3.078.128,49	2.745.036,30	-17,11%
TITOLO 3: Entrate extratributarie	757.777,64	818.215,97	869.839,29	1.174.052,57	1.010.520,42	33,35%
TITOLO 4: Entrate in conto capitale	3.311.807,23	814.581,37	876.428,48	2.009.151,36	8.874.415,89	167,96%
TITOLO 5: Entrate da riduzione di attività finanziarie	0,00	0,00	0,00	0,00	0,00	0,00%
TITOLO 6: Accensione prestiti	543.817,72	0,00	0,00	0,00	0,00	-100,00%
TITOLO 7: Anticipazioni da istituto tesoriere/cassiere	0,00	0,00	0,00	0,00	0,00	0,00%
TITOLO 9: Entrate per conto terzi e partite di giro	1.435.200,32	1.258.991,58	1.305.264,34	1.269.023,32	1.527.697,38	6,44%
<b>TOTALE ENTRATE</b>	<b>16.614.677,96</b>	<b>14.976.404,77</b>	<b>14.788.377,72</b>	<b>14.986.403,74</b>	<b>23.942.770,62</b>	<b>44,11%</b>

**U**  
COMUNE DI VALLEFOGLIA  
COPIA CONFORME ALL'ORIGINALE DIGITALE  
Protocollo N. 0005551/2024 del 15/03/2024  
Firmatario: PALMIRO UCCHIELLI



Spese	2019	2020	2021	2022	2023	Percentuale incremento/decremento rispetto primo anno
TITOLO 1: Spese correnti	9.093.734,79	9.206.888,90	9.467.747,98	9.217.661,41	9.305.713,10	2,33%
TITOLO 2: Spese in conto capitale	3.769.925,03	2.092.990,24	2.021.062,63	3.064.106,42	5.964.851,02	58,22%
TITOLO 3: Spese per incremento di attività finanziarie	0,00	0,00	0,00	0,00	0,00	0,00%
TITOLO 4: Rimborso di prestiti	924.102,78	956.310,07	936.865,42	840.747,33	1.373.752,95	48,66%
TITOLO 5: Chiusura Anticipazioni ricevute da istituto tesoriere/cassiere	0,00	0,00	0,00	0,00	0,00	0,00%
TITOLO 7: Spese per servizi conto terzi e partite di giro	1.435.200,32	1.258.991,58	1.305.264,34	1.269.023,32	1.527.697,38	6,44%
<b>TOTALE SPESE</b>	<b>15.222.962,92</b>	<b>13.515.180,79</b>	<b>13.730.940,37</b>	<b>14.391.538,48</b>	<b>18.172.014,45</b>	<b>19,37%</b>

Partite di giro	2019	2020	2021	2022	2023	Percentuale incremento/decremento rispetto primo anno
TITOLO 9: Entrate per conto terzi e partite di giro	1.435.200,32	1.258.991,58	1.305.264,34	1.269.023,32	1.527.697,38	6,44%
TITOLO 7: Spese per servizi conto terzi e partite di giro	1.435.200,32	1.258.991,58	1.305.264,34	1.269.023,32	1.527.697,38	6,44%

## Equilibrio parte corrente del bilancio consuntivo relativo agli anni del mandato

Parte corrente	2019	2020	2021	2022	2023
<b>FPV per spese correnti iscritto in entrata</b>	152.796,28	161.098,58	489.788,00	548.094,20	335.373,64
<b>Recupero disavanzo anno precedente</b>	0,00	0,00	0,00	0,00	0,00
<b>Entrate correnti (Tit. 1, 2, 3)</b>	10.683.926,90	12.902.831,82	12.606.684,90	11.708.229,06	13.540.657,35
<b>Contributi agli investimenti per rimborso prestiti</b>	0,00	0,00	0,00	0,00	0,00
<b>Spese correnti (Tit.1)</b>	9.093.734,79	9.206.888,90	9.467.747,98	9.217.661,41	9.305.713,10
<b>FPV per spese correnti</b>	161.098,58	489.788,00	548.094,20	335.373,64	395.791,66
<b>Trasferimenti conto capitale (spese)</b>	0,00	0,00	0,00	0,00	0,00
<b>Altri trasferimenti conto capitale (spese)</b>	0,00	0,00	0,00	0,00	0,00
<b>Quota capitale mutui e prestiti obbligazionari</b>	943.382,78	956.310,07	936.865,42	840.747,33	1.373.752,95
<b>Fondo anticipazioni di liquidità</b>	0,00	0,00	0,00	0,00	0,00
<b>Utilizzo avanzo per spese correnti e rimborso anticipato prestiti</b>	12.821,06	0,00	338.509,38	140.000,00	570.000,00
<b>Entrate di parte capitale destinate a spese correnti</b>	0,00	160.000,00	0,00	0,00	0,00
<b>Entrate di parte corrente destinate a spese di investimento</b>	0,00	0,00	0,00	0,00	0,00
<b>Entrate da accensione prestiti per estinzione anticipata prestiti</b>	0,00	0,00	0,00	0,00	0,00
<b>RISULTATO DI COMPETENZA DI PARTE CORRENTE</b>	651.328,09	2.570.943,43	2.482.274,68	2.002.540,88	3.370.773,28
<b>Risorse accantonate di parte corrente</b>	386.394,44	1.626,84	1.422.788,87	2.788,87	3.111.811,12

**U**

**COMUNE DI VALLEFOGLIA**

**COPIA CONFORME ALL'ORIGINALE DIGITALE**

Protocollo N.0005551/2024 del 15/03/2024  
Firmatario: PALMIRO UCCHIELLI

<b>Risorse vincolate di parte corrente</b>	0,00	605.715,08	0,00	0,00	116.453,45
<b>Variazione accantonamenti di parte corrente in sede di rendiconto</b>	10.232,40	1.162,03	619.451,76	-407.161,92	-2.108.505,89
<b>EQUILIBRIO COMPLESSIVO DI PARTE CORRENTE</b>	<b>254.701,25</b>	<b>1.962.439,48</b>	<b>440.034,05</b>	<b>2.406.913,93</b>	<b>2.251.014,60</b>

## Gestione di competenza - Quadro riassuntivo

<b>Gestione di competenza</b>	<b>2019</b>	<b>2020</b>	<b>2021</b>	<b>2022</b>	<b>2023</b>
Riscossioni	11.576.770,95	11.476.025,32	10.629.383,74	12.023.612,88	10.988.987,05
Residui attivi	4.397.981,22	3.500.379,45	4.158.993,98	2.962.790,86	12.953.783,57
FPV applicato in entrata	5.057.361,82	4.556.532,18	3.416.698,53	2.581.150,11	2.106.456,47
Avanzo applicato alla gestione	132.821,06	8.531,76	1.003.509,38	970.608,59	3.228.000,00
<b>TOTALE ENTRATE</b>	<b>21.164.935,05</b>	<b>19.541.468,71</b>	<b>19.208.585,63</b>	<b>18.538.162,44</b>	<b>29.277.227,09</b>
Pagamenti	10.804.739,00	9.532.340,09	9.561.547,02	11.149.690,78	13.173.904,38
Residui passivi	4.437.503,92	3.982.840,70	4.169.393,35	3.241.847,70	4.998.110,07
FPV per spese correnti	161.098,58	489.788,00	548.094,20	335.373,64	395.791,66
FPV per spese conto capitale	4.395.433,60	2.926.910,53	2.033.055,91	1.771.082,83	7.285.637,01
Disavanzo applicato alla gestione	0,00	0,00	0,00	0,00	0,00
Fondo anticipazione liquidità	0,00	0,00	0,00	0,00	0,00
<b>TOTALE SPESE</b>	<b>19.798.775,10</b>	<b>16.931.879,32</b>	<b>16.312.090,48</b>	<b>16.497.994,95</b>	<b>25.853.443,12</b>
<b>Avanzo (+) o disavanzo (-) di competenza</b>	<b>1.366.159,95</b>	<b>2.609.589,39</b>	<b>2.896.495,15</b>	<b>2.040.167,49</b>	<b>3.423.783,97</b>

**U**

COMUNE DI VALLEFOGLIA

COPIA CONFORME ALL'ORIGINALE DIGITALE

Protocollo N. 0005551/2024 del 15/03/2024

Firmatario: PALMIRO UCCHIELLI

<b>Fondo cassa e risultato d'amm.ne</b>	<b>2019</b>	<b>2020</b>	<b>2021</b>	<b>2022</b>	<b>2023</b>
Fondo cassa al 31.12	3.967.941,52	4.733.214,14	7.468.786,47	8.325.230,90	6.194.515,29
Totale residui attivi finali	10.108.972,34	10.808.273,40	8.659.035,82	8.056.771,80	16.140.090,93
Totale residui passivi finali	5.821.637,94	5.600.536,44	4.887.546,87	3.877.439,21	5.338.455,53
Fondo Pluriennale Vincolato Spese Correnti	161.098,58	489.788,00	548.094,20	335.373,64	395.791,66
Fondo Pluriennale Vincolato Spese in Conto Capitale	4.395.433,60	2.926.910,53	2.033.055,91	1.771.082,83	7.285.637,01
<b>Risultato di amministrazione</b>	<b>3.698.743,74</b>	<b>6.524.252,57</b>	<b>8.659.125,31</b>	<b>10.398.107,02</b>	<b>9.314.722,02</b>
- parte accantonata	3.408.782,80	5.351.271,99	7.393.512,62	6.989.139,57	7.992.444,80
- parte vincolata	0,00	299.924,93	0,00	0,00	116.453,45
- parte destinata a I	142.861,57	605.715,08	709.134,63	1.775.841,87	336.045,82
- parte disponibile	147.099,37	267.340,57	556.478,06	1.633.125,58	869.777,95

## Risultati della gestione: fondo cassa e risultato di amministrazione

<b>Fondo cassa e risultato d'amm.ne</b>	<b>2019</b>	<b>2020</b>	<b>2021</b>	<b>2022</b>	<b>2023</b>
Fondo cassa al 31.12	3.967.941,52	4.733.214,14	7.468.786,47	8.325.230,90	6.194.515,29
Totale residui attivi finali	10.108.972,34	10.808.273,40	8.659.035,82	8.056.771,80	16.140.090,93
Totale residui passivi finali	5.821.637,94	5.600.536,44	4.887.546,87	3.877.439,21	5.338.455,53
Fondo Pluriennale Vincolato Spese Correnti	161.098,58	489.788,00	548.094,20	335.373,64	395.791,66
Fondo Pluriennale Vincolato Spese in Conto Capitale	4.395.433,60	2.926.910,53	2.033.055,91	1.771.082,83	7.285.637,01
<b>Risultato di amministrazione</b>	<b>3.698.743,74</b>	<b>6.524.252,57</b>	<b>8.659.125,31</b>	<b>10.398.107,02</b>	<b>9.314.722,02</b>
- parte accantonata	3.408.782,80	5.351.271,99	7.393.512,62	6.989.139,57	7.992.444,80
- parte vincolata	0,00	299.924,93	0,00	0,00	116.453,45
- parte destinata a I	142.861,57	605.715,08	709.134,63	1.775.841,87	336.045,82
- parte disponibile	147.099,37	267.340,57	556.478,06	1.633.125,58	869.777,95

**U**  
 COMUNE DI VALLEFOGLIA  
 COPIA CONFORME ALL'ORIGINALE DIGITALE  
 Protocollo N.0005551/2024 del 15/03/2024  
 Firmatario: PALMIRO UCCHIELLI

## Gestione residui

<b>Residui attivi Primo anno del mandato</b>	<b>Iniziali</b>	<b>Riscossi</b>	<b>Maggiori</b>	<b>Minori</b>	<b>Riaccertati</b>	<b>Residui di competenza</b>	<b>Totale residui di fine gestione</b>
Tit 1 Tributi	3.108.387,38	1.189.346,10	0,00	177.587,39	1.741.453,89	2.059.446,43	3.800.900,32
Tit 2 Trasferimenti correnti	230.448,69	257.141,15	54.058,57	0,00	27.366,11	636.449,55	663.815,66
Tit 3 Extratributarie	365.928,53	295.699,33	64.725,22	0,00	134.954,42	307.221,80	442.176,22
Tit 4 entrate in conto capitale	371.962,34	180.350,72	0,00	48.370,78	143.240,84	864.855,26	1.008.096,10
Tit 5 Riduzione attività finanziarie	4.139.478,95	436.636,42	0,00	39.866,67	3.662.975,86	530.000,00	4.192.975,86
Tit 6 Accensione prestiti			0,00	0,00	0,00	0,00	0,00
Tit7 Anticipazione tesoreria	0,00	0,00	0,00	0,00	0,00	0,00	0,00
Tit 9 Servizi c/terzi partite di giro	1.110,00	0,00	0,00	110,00	1.000,00	8,18	1.008,18
<b>Totale</b>	<b>8.217.315,89</b>	<b>2.359.173,72</b>	<b>118.783,79</b>	<b>265.934,84</b>	<b>5.710.991,12</b>	<b>4.397.981,22</b>	<b>10.108.972,34</b>

<b>Residui attivi Ultimo anno del mandato</b>	<b>Iniziali</b>	<b>Riscossi</b>	<b>Maggiori</b>	<b>Minori</b>	<b>Riaccertati</b>	<b>Residui di competenza</b>	<b>Totale residui di fine gestione</b>
Tit 1 Tributi	5.820.263,26	1.745.858,86	0,00	1.558.266,14	2.516.138,26	4.639.093,92	7.155.232,18
Tit 2 Trasferimenti correnti	224.061,31	213.156,84	309,94	0,00	0,00	218.682,92	229.897,33
Tit 3 Extratributarie	507.276,68	220.548,10	0,00	67.987,99	0,00	174.364,73	393.105,32
Tit 4 entrate in conto capitale	801.105,13	557.473,25	0,00	77.205,75	0,00	7.921.056,00	8.087.482,13
Tit 5 Riduzione attività finanziarie	0,00	0,00	0,00	0,00	0,00	0,00	0,00
Tit 6 Accensione prestiti	680.736,07	408.314,10	0,00	0,00	0,00	0,00	272.421,97
Tit7 Anticipazione tesoreria	0,00	0,00	0,00	0,00	0,00	0,00	0,00
Tit 9 Servizi c/terzi partite di giro	23.329,35	17.898,31	0,00	4.065,04	0,00	586,00	1.952,00
<b>Totale</b>	<b>8.056.771,80</b>	<b>3.163.249,46</b>	<b>309,94</b>	<b>1.707.524,92</b>	<b>2.516.138,26</b>	<b>12.953.783,57</b>	<b>16.140.090,93</b>

**U**

COMUNE DI VALLEFOGLIA

**COPIA CONFORME ALL'ORIGINALE DIGITALE**

Protocollo N. 0005551/2024 del 15/03/2024

Firmatario: PALMIRO UCCHIELLI

<b>Residui passivi primo anno del mandato</b>	<b>Iniziali</b>	<b>Pagati</b>	<b>Maggiori</b>	<b>Minori</b>	<b>Riaccertati</b>	<b>Residui di competenza</b>	<b>Totale residui di fine gestione</b>
Tit 1 Spese correnti	2.675.788,63	1.571.451,74	0,00	124.455,42	979.881,47	2.670.109,31	3.649.990,78
Tit 2 Spese in conto capitale	957.365,44	478.667,01	0,00	91.482,53	387.215,90	1.746.344,32	2.133.560,22
Tit 3 Incremento attività finanziarie		0,00			0,00	0,00	0,00
Tit 4 Rimborso prestiti		0,00			0,00	0,00	0,00
Tit 5 Chiusura anticipazione tesoreria	0,00	0,00	0,00	0,00	0,00	0,00	0,00
Tit 7 Servizi c/terzi partite di giro	22.071,12	1.274,49	0,00	3.759,98	17.036,65	21.050,29	38.086,94
<b>Totale</b>	<b>3.655.225,19</b>	<b>2.051.393,24</b>	<b>0,00</b>	<b>219.697,93</b>	<b>1.384.134,02</b>	<b>4.437.503,92</b>	<b>5.821.637,94</b>

**U**

COMUNE DI VALLEFOGLIA

**COPIA CONFORME ALL'ORIGINALE DIGITALE**

Protocollo N.0005551/2024 del 15/03/2024

Firmatario: PALMIRO UCCHIELLI

<b>Residui passivi ultimo anno del mandato</b>	<b>Iniziali</b>	<b>Pagati</b>	<b>Maggiori</b>	<b>Minori</b>	<b>Riaccertati</b>	<b>Residui di competenza</b>	<b>Totale residui di fine gestione</b>
Tit 1 Spese correnti	2.782.268,22	2.274.501,45	0,00	328.063,57	179.703,20	2.064.136,63	2.243.839,83
Tit 2 Spese in conto capitale	1.016.958,55	808.734,28	0,00	60.240,88	147.983,39	2.834.137,78	2.982.121,17
Tit 3 Incremento attività finanziarie	0,00	0,00	0,00	0,00	0,00	0,00	0,00%
Tit 4 Rimborso prestiti	9.640,00	0,00	0,00	0,00	9.640,00	0,00	964000,00%
Tit 5 Chiusura anticipazione tesoreria	0,00	0,00	0,00	0,00	0,00	0,00	0,00%
Tit 7 Servizi c/terzi partite di giro	68.572,44	16.172,01	0,00	39.741,56	12.658,87	90.195,66	102.854,53
<b>Totale</b>	<b>3.877.439,21</b>	<b>3.099.407,74</b>	<b>0,00</b>	<b>428.046,01</b>	<b>349.985,46</b>	<b>4.988.470,07</b>	<b>5.338.455,53</b>

**U**  
**COMUNE DI VALLEFOGLIA**  
**COPIA CONFORME ALL'ORIGINALE DIGITALE**  
 Protocollo N.0005551/2024 del 15/03/2024  
 Firmatario: PALMIRO UCCHIELLI

## Utilizzo avanzo di amministrazione

Utilizzo avanzo di amministrazione	2019	2020	2021	2022	2023
Reinvestimento quote accantonate per ammortamento	0	0	0	71.108,59	0
Finanziamento debiti fuori bilancio	0	0	0	0	0
Salvaguardia equilibri di bilancio	0	0	0	140.000,00	0
Spese correnti non ripetitive	12.821,06	0	0	0	0
Spese correnti in sede di assestamento	0	0	0	0	0
Spese di investimento	120.000,00	0	665.000,00	759.500,00	2.658.000,00
Estinzione anticipata di prestiti	0	8.531,76	3.735,25	0	570.000,00
<b>TOTALE</b>	<b>132.821,06</b>	<b>8.531,76</b>	<b>668.735,25</b>	<b>970.608,59</b>	<b>3.228.000,00</b>

## Analisi anzianità dei residui distinti per anno di provenienza

Residui attivi	2019	2020	2021	2022	2023	Variazione inizio/fine mandato
Tit 1 Tributi	3.800.900,32	4.806.816,41	6.078.059,73	5.820.017,26	7.155.232,18	88,25%
Tit 2 Trasferimenti correnti	663.815,66	354.385,82	401.510,19	224.061,31	229.897,33	-65,37%
Tit 3 Extratributarie	442.176,22	685.479,03	452.825,82	504.334,40	393.105,32	-11,10%
Tit 4 entrate in conto capitale	1.008.096,10	1.173.672,02	433.561,45	801.105,13	8.087.482,13	702,25%
Tit 5 Riduzione attività finanziarie	0,00	0,00	0,00	0,00	0,00	0,00%
Tit 6 Accensione prestiti	4.192.975,86	3.786.920,12	1.260.109,28	680.736,07	272.421,97	-93,50%
Tit7 Anticipazione tesoreria	0,00	0,00	0,00	0,00	0,00	0,00%
Tit 9 Servizi c/terzi partite di giro	1.008,18	1.000,00	32.969,35	23.329,35	0,00	-100%
<b>Totale</b>	<b>10.108.972,34</b>	<b>10.808.273,40</b>	<b>8.659.035,82</b>	<b>8.053.583,52</b>	<b>16.140.161,93</b>	<b>520,54%</b>



Residui passivi	2019	2020	2021	2022	2023	Variatione inizio/fine mandato
Tit 1 Spese correnti	3.649.990,78	3.747.776,07	3.833.707,37	2.782.268,22	2.243.839,83	-38,52%
Tit 2 Spese in conto capitale	2.133.560,22	1.782.626,42	955.421,24	1.016.958,55	2.982.121,17	39,77%
Tit 3 Incremento attività finanziarie	0,00	0,00	0,00	0,00	0,00	#DIV/0!
Tit 4 Rimborso prestiti	0,00	0,00	0,00	9.640,00	9.640,00	#DIV/0!
Tit 5 Chiusura anticipazione tesoreria	0,00	0,00	0,00	0,00	0,00	#DIV/0!
Tit 7 Servizi c/terzi partite di giro	38.086,94	70.133,95	98.418,26	68.572,44	102.854,53	170,05%
Totale	5.821.637,94	5.600.536,44	4.887.546,87	3.877.439,21	5.338.455,53	#DIV/0!

### Rapporto tra competenza e residui

Rapporto competenza/residui	2019	2020	2021	2022	2023
% tra residui attivi Tit. 1 e 3 rispetto agli accertamenti entrate Tit 1 e 3	52,96%	59,44%	69,15%	73,28%	69,92%

### Patto di stabilità interno e del pareggio di bilancio

Pareggio di bilancio	2018	2019	2020	2021	2022
Pareggio di bilancio	S	S	S	S	S

### Rispetto del patto di stabilità e del pareggio di bilancio

L'Ente nel corso del mandato ha sempre rispettato le prescrizioni previste per il rispetto del patto di stabilità/pareggio di bilancio.

### Sanzioni relative al mancato rispetto del patto di stabilità e del pareggio di bilancio

Nel corso del mandato, l'Ente non è stato soggetto a sanzioni a causa del mancato rispetto delle prescrizioni previste per il rispetto del patto di stabilità/pareggio di bilancio.

## Indebitamento

### Evoluzione indebitamento dell'ente

Il capitale preso a prestito e ancora da rimborsare al 31.12 di ciascuno degli anni del mandato è evidenziato nella seguente tabella e rapportato alla popolazione residente:

<b>Evoluzione indebitamento</b>	<b>2019</b>	<b>2020</b>	<b>2021</b>	<b>2022</b>	<b>2023</b>	<b>Variazione inizio/fine mandato</b>
Residuo debito iniziale	13.675.891,34	13.262.508,56	12.306.198,49	11.293.924,79	10.612.818,92	-22,40%
Nuovi prestiti	530.000,00	0,00	0,00	0,00	0,00	0,00%
Rimborso prestiti	943.382,78	724.512,33	876.556,49	840.747,33	1.373.752,95	45,62%
Estinzioni anticipate	0,00	231.797,74	60.311,83		0,00	0,00%
Altre variazioni	0,00	0,00	-75.405,38	159.641,46	0,00	0,00%
<b>TOTALE FINE ANNO</b>	<b>13.262.508,56</b>	<b>12.306.198,49</b>	<b>11.293.924,79</b>	<b>10.612.818,92</b>	<b>9.239.065,97</b>	<b>-30,34%</b>
Altre variazioni	0,00	0,00	0,00	0,00	0,00	0,00%
Altre variazioni	0,00	0,00	0,00	0,00	0,00	0,00%

### Rispetto del limite di indebitamento

Incidenza in percentuale dell'importo annuale degli interessi sommato a quello dei mutui contratti, a quello degli eventuali prestiti obbligazionari emessi, a quello delle eventuali aperture di credito stipulate ed a quello derivante da garanzie prestate ai sensi dell'articolo 204 Tuel 267/2000, al netto dei contributi statali e regionali in conto interessi, sulle entrate relative ai primi tre titoli di entrata risultanti dal rendiconto del penultimo anno precedente quello in cui si è realizzata l'assunzione dei mutui, è riportata nella seguente tabella:

<b>Rispetto del limite di indebitamento</b>	<b>2019</b>	<b>2020</b>	<b>2021</b>	<b>2022</b>	<b>2023</b>	<b>Variazione inizio/fine mandato</b>
Incidenza % degli interessi passivi su entrate correnti	4,35%	3,44%	3,21%	3,23%	3,19%	-26,60%

### Utilizzo strumenti di finanza derivata

L'ente non ha in corso contratti relativi a strumenti derivati.

U  
COMUNE DI VALLEFOGLIA  
COPIA CONFORME ALL'ORIGINALE DIGITALE  
Protocollo N. 0005455/2024 del 15/03/2024  
UFFICIO DEL P. D.M. UCC. PILLI

## Rilevazione flussi

L'ente non ha in corso contratti relativi a strumenti derivati.

COMUNE DI VALLEFOGLIA	<b>U</b>
<b>COPIA CONFORME ALL'ORIGINALE DIGITALE</b>	
Protocollo N.0005551/2024 del 15/03/2024	
Firmatario: PALMIRO UCCHIELLI	

## Conto del patrimonio in sintesi

### Conto del Patrimonio primo (2019) e ultimo anno (2023)

SP ATTIVO	2019	2023	Variazione inizio/fine mandato
Crediti verso PA per fondo di dotazione	0,00	0,00	0,00%
Immobilizzazioni immateriali	63.496,17	260.715,32	310,60%
Immobilizzazioni materiali	37.041.016,63	44.004.597,92	18,80%
Immobilizzazioni finanziarie	4.306.559,86	4.619.494,35	7,27%
Rimanenze	0,00	0,00	0,00%
Crediti	6.725.975,90	10.838.444,21	61,14%
Attività finanziarie non immobilizzate	0,00	0,00	0,00%
Disponibilità liquide	4.034.364,00	6.214.865,77	54,05%
Ratei e risconti attivi	0,00	0,00	0,00%
<b>TOTALE ATTIVO</b>	<b>52.171.412,56</b>	<b>65.938.117,57</b>	<b>26,39%</b>

SP PASSIVO	2019	2023	Variazione inizio/fine mandato
Fondo di dotazione	-5.792.592,63	0,00	-100,00%
Riserve	34.831.221,59	37.758.797,69	8,41%
Risultato economico d'esercizio	-183.851,43	471.735,64	-356,59%
Risultati economici esercizi precedenti			0,00%
Riserve negative per beni indisponibili		-502.201,08	0,00%
Patrimonio netto	28.854.777,53	37.728.332,25	30,75%
Fondi rischi ed oneri	81.626,84	2.714.309,10	3225,27%
TFR	0,00	0,00	0,00%
Debiti	19.322.196,06	14.611.076,50	-24,38%
Ratei e risconti passivi	3.912.812,13	10.884.399,72	178,17%
<b>TOTALE PASSIVO</b>	<b>52.171.412,56</b>	<b>65.938.117,57</b>	<b>26,39%</b>

**U**  
COMUNE DI VALLEFOGLIA  
COPIA CONFORME ALL'ORIGINALE DIGITALE  
Protocollo N.0005551/2024 del 15/03/2024  
Firmatario: PALMIRO UCCHIELLI

## Conto economico in sintesi primo (2019) e ultimo anno (2023)

Voci del conto economico	2019	2023	Variazione inizio/fine mandato
A) Componenti positivi della gestione	10.663.865,52	13.400.862,93	25,67%
B) Componenti negativi della gestione	10.939.770,33	11.406.473,18	4,27%
<b>C) Proventi e oneri finanziari:</b>	<b>-378.262,70</b>	<b>-254.477,38</b>	<b>-32,72%</b>
Proventi finanziari	86.762,04	178.131,08	105,31%
Oneri finanziari	465.024,74	432.608,46	-6,97%
<b>D) Rettifiche di valore attività finanziarie</b>	<b>623.962,19</b>	<b>-</b>	<b>-100,00%</b>
Rivalutazioni	623.962,19	0,00	-100,00%
Svalutazioni	0,00	0,00	0,00%
<b>E) Proventi e oneri straordinari</b>	<b>-36.974,95</b>	<b>-1.135.615,83</b>	<b>29,71311</b>
<b>Proventi straordinari</b>	<b>492.820,52</b>	<b>796.582,86</b>	<b>61,64%</b>
Proventi da permessi di costruire	0,00	0,00	100,00%
Proventi da trasferimenti in conto capitale	0,00	69.300,00	0,00%
Sopravvenienze attive e insussistenze del passivo	492.820,52	700.257,25	42,09%
Plusvalenze patrimoniali	0,00	8.385,93	0,00%
Altri proventi straordinari	0,00	18.639,68	0,00%
<b>Oneri straordinari</b>	<b>-529.795,47</b>	<b>-1.932.198,69</b>	<b>264,71%</b>
Trasferimenti in conto capitale	0,00	0,00	0,00%
Sopravvenienze passive e insussistenze dell'attivo	527.925,82	1.932.198,69	266,00%
Minusvalenze patrimoniali	0,00	0,00	0,00%
Altri oneri straordinari	1.869,65	0,00	-100,00%
<b>RISULTATO PRIMA DELLE IMPOSTE</b>	<b>-67.180,27</b>	<b>604.296,54</b>	<b>-999,51%</b>
Imposte	116.671,16	132.560,90	13,62%
<b>RISULTATO DELL'ESERCIZIO (A-B+C+D+E-Imposte) -</b>	<b>-183.851,43</b>	<b>471.735,64</b>	<b>-356,59%</b>

**U**

COMUNE DI VALLEFOGLIA

**COPIA CONFORME ALL'ORIGINALE DIGITALE**

Protocollo N.0005551/2024 del 15/03/2024

Firmatario: PALMIRO UCCHIELLI

## Riconoscimento debiti fuori bilancio

Non risultano debiti fuori bilancio.

## Spesa per il personale

### Andamento della spesa del personale durante il periodo del mandato

Andamento spesa	2019	2020	2021	2022	2023
Importo limite di spesa -art. 1, lett. a), comma 450 L. 190/2014	2.500.362,92	2.500.362,92	2.500.362,92	2.500.362,92	2.500.362,92
Importo della spesa di personale calcolata ai sensi dell'art. 1, lett. a), comma 450 L. 190/2014	2.300.745,60	2.204.463,47	2.376.216,30	2.077.261,99	2.034.807,32
Rispetto del limite	SI	SI	SI	SI	SI
Incidenza della spesa di personale sulle spese correnti	27,59%	23,94	25,10	22,54	21,87

### Spesa del personale pro-capite

Spesa pro capite	2019	2020	2021	2022	2023
Spesa personale / Abitanti	153,70	147,87	159,30	138,95	135,25

Note \* Spesa di personale da considerare: intervento 01 + intervento 03 + Irap

### Rapporto abitanti/dipendenti

Rapporto abitanti/dipendenti	2019	2020	2021	2022	2023
Abitanti/Dipendenti	318,49	392,32	402,89	427,14	406,62

## Rispetto dei limiti di spesa per il lavoro flessibile

Nel periodo del mandato	Stato
Per i rapporti di lavoro flessibile, instaurati dall'amministrazione nel periodo di mandato, sono stati rispettati i limiti di spesa previsti dalla vigente normativa	SI

## Spesa sostenuta per il lavoro flessibile rispetto all'anno di riferimento indicato dalla legge

Tipologia contratto	2019	2020	2021	2022	2023	Limite di legge
CCNL ENTI LOCALI	2.400,00	0,00	0,00	2.764,96	2.510,00	54.921,58

## Rispetto dei limiti assunzionali da parte delle aziende partecipate

Nel periodo del mandato	Stato
I limiti alle assunzioni sono stati rispettati da parte delle aziende speciali e dalle istituzioni nel periodo considerato	SI

## Fondo risorse decentrate

Il periodo di mandato sono state effettuate azioni volte al contenimento della consistenza delle risorse destinate alla contrattazione decentrata, nella misura evidenziata nella seguente tabella

Fondo risorse decentrate	2019	2020	2021	2022	2023
Ammontare	206.055,14	160.783,51	166.488,73	173.969,86	199.035,54

## Provvedimenti adottati per le esternalizzazioni

L'ente ha adottato i seguenti provvedimenti di esternalizzazione ai sensi dell'art. 6 bis del D.Lgs 165/2001 e dell'art. 3, comma 30 della legge 244/2007.

L'ente, nel periodo in esame, ha adottato provvedimenti:	Stato
ai sensi dell'art. 6-bis del D.Lgs 165/2001 (acquisizione all'esterno di servizi originariamente prodotti al proprio interno)	NO
ai sensi dell'art. 3, co. 30, della L. 244/2007 (trasferimento delle risorse umane, finanziarie e strumentali in misura adeguata alle funzioni esercitate mediante società, enti, consorzi o altri organismi)	NO

## PARTE IV - RILIEVI DEGLI ORGANISMI ESTERNI DI CONTROLLO

### Rilievi della Corte dei conti

**Attività di controllo** – Nel periodo in esame, l'ente non è stato oggetto di deliberazioni, pareri, relazioni, sentenze in relazione a rilievi effettuati in seguito ai controlli di cui al comma 166 dell'art. 1 L. n. 266/2005.

COMUNE DI VALLEFOGLIA	<b>U</b>
<b>COPIA CONFORME ALL'ORIGINALE DIGITALE</b>	
Protocollo N.0005551/2024 del 15/03/2024	
Firmatario: PALMIRO UCCHIELLI	



## Rilievi dell'organo di revisione

### **PARTE V - AZIONI INTRAPRESE PER CONTENERE LA SPESA ED ORGANISMI CONTROLLATI**

L'art. 4 del Testo Unico in materia di società a partecipazione pubblica (D. Lgs. 19 agosto 2016, n.175) come integrato dal Decreto legislativo 16 giugno 2017, n. 100, volto a definire il perimetro di operatività delle società a partecipazione pubblica, stabilisce condizioni e limiti per la relativa costituzione/acquisizione/mantenimento di singole partecipazioni da parte di amministrazioni pubbliche. Esso prevede che le amministrazioni pubbliche non possono direttamente o indirettamente costituire società aventi per oggetto attività di produzione di beni e servizi non strettamente necessarie per il perseguimento delle proprie finalità istituzionali, né acquisire o mantenere partecipazioni, anche di minoranza, in tali società.

A tal fine l'art. 24 del Testo Unico impone la revisione straordinaria delle partecipazioni in esecuzione della quale "le partecipazioni detenute, direttamente o indirettamente, dalle amministrazioni pubbliche alla data di entrata in vigore del presente decreto in società non riconducibili ad alcuna delle categorie di cui all'articolo 4, ovvero che non soddisfano i requisiti di cui all'articolo 5, commi 1 e 2, o che ricadono in una delle ipotesi di cui all'articolo 20, comma 2, sono alienate o sono oggetto delle misure di cui all'articolo 20, commi 1 e 2. A tal fine, entro il 30 settembre 2017, ciascuna amministrazione pubblica effettua con provvedimento motivato la ricognizione di tutte le partecipazioni possedute alla data di entrata in vigore del presente decreto, individuando quelle che devono essere alienate".

U  
COMUNE DI VALLEFOGLIA  
COPIA CONFORME ALL'ORIGINALE DIGITALE  
Protocollo N.0005551/2024  
Firmatario: PALMIRO UCCHIELLI

## Organismi controllati

Rappresentazione grafica delle società' partecipate al 31.12.2023:

N	RAGIONE SOCIALE	SEDE LEGALE	CODICE FISCALE	QUOTA DI PARTECIPAZIONE DIRETTA %	DATA INIZIO DATA FINE	FUNZIONI ATTRIBUITE/ ATTIVITA' SVOLTE/ SERVIZI AFFIDATI	ONERE GRAVANTE SUL BILANCIO DELL'AMMINISTRAZIONE (anno 2022) €.	N. RAPPRESNTANTI AMMINISTRAZIONE NEGLI ORGANI DI GOVERNO	TRATTAMENTO ECONOMICO €.	RISULTATO DI BILANCIO		
										2020 €.	2021 €.	2022 €.
1	ASPES S.P.A.	PESARO (PU) Via Mameli 15	01423690419	3,3164	22.12.1997 31.12.2050	Gestione (proprietà) e manutenzione reti idriche e impianti di distribuzione gas metano.  Manutenzione verde pubblico.  Servizi cimiteriali.  Gestione servizio di riscossione coattiva entrate  Gestione servizio di accertamento TARES/TARI.  Gestione servizio di accertamento ICI/IMU/TASI	-----  132.012,38  -----  5.263,78  64.197,98  44.469,00	0	0	20.431	113.020	721.833
2	MARCHE MULTISERVIZI S.P.A.	PESARO (PU) Via Dei Canonici 144	02059030417	1,84896	02.04.2001 31.12.2050	Servizio igiene ambientale.  Servizio idrico integrato.  Distribuzione gas.	2.066.561,20  -----  -----	1	9.000,00	13.561.088	13.519.927	15.319.000
	"CONSORZIO DEL MOBILE - SOCIETÀ CONSORTILE PER AZIONI" CENTRO DI SERVIZI REALI AL SISTEMA MOBILIERO MARCHIGIANO IN ACRONIMO "COSMOB S.P.A."	PESARO (PU) Galleria Roma  Scala B	00872940416	4,81	28.07.1983 31.12.2050	Promozione e sviluppo delle aziende mobiliere marchigiane	-----	0	0	263.761	149.219	334.955

**U**  
 COMUNE DI VALLEFOGLIA  
 COPIA CONFORME ALL'ORIGINALE DIGITALE  
 Protocollo N.0005551/2024 del 15/03/2024  
 Firmatario: PALMIRO UCCHIELLI

## Rispetto dei vincoli di spesa da parte delle società partecipate

In riferimento al rispetto del vincolo alle spese per il personale, operante nei confronti delle aziende speciali, istituzioni e società a partecipazione totale o di controllo da parte del nostro ente si rileva che:

Nel periodo del mandato	Stato
In ottemperanza al disposto dell'art. 3, c. 5, del D.L. 90/2014, il Comune ha adottato apposito atto di indirizzo di contenimento dei costi del personale delle società partecipate	SI
In attuazione del co. 5 dell'art. 19 del D.Lgs. 175/2016 il Comune ha fissato, con propri provvedimenti, obiettivi specifici, annuali e plurienn., sul complesso delle spese di funzionamento, comprese quelle per il personale, delle società controllate	SI

**U**  
COMUNE DI VALLEFOGLIA  
COPIA CONFORME ALL'ORIGINALE DIGITALE  
Protocollo N.0005551/2024 del 15/03/2024  
Firmatario: PALMIRO UCCHIELLI

## Misure di contenimento delle retribuzioni per le società partecipate

In riferimento al contenimento, nell'ambito dell'esercizio del controllo analogo, delle dinamiche retributive operante per le aziende speciali, le istituzioni e le società a partecipazione totale o di controllo da parte del nostro ente, si evidenzia che:

Nel periodo del mandato	Stato
Sono previste, nell'ambito dell'esercizio del controllo analogo, misure di contenimento delle dinamiche retributive per le società di cui al punto precedente	SI

## Esternalizzazioni attraverso società ed enti

L'Ente non ha provveduto ad esternalizzare alcun nuovo servizio pubblico locale ne' ha sostenuto spese a favore di organismi partecipati direttamente o indirettamente. L'Ente non ha proceduto all'ampliamento dei contratti di servizio in essere. Non sono state costituite nuove società ne' acquisito nuove partecipazioni. Nessuna società si e' trovata nelle condizioni previste dall'art. 2447 e 2482-ter per cui l'Ente non ha avuto necessita' di ricostituire il capitale sociale. Si rinvia alla Sez. Amministrazione Trasparente in ordine ai principali risultati di bilancio conseguiti dalle società partecipate, avendo l'Ente provveduto alla regolare pubblicazione degli stessi.

U  
COMUNE DI VALLEFOGLIA  
COPIA CONFORME ALL'ORIGINALE DIGITALE  
Protocollo N.0005551/2024 del 05/02/2024  
Firmatario: PALMIRO UCCHIELLI

**Provvedimenti adottati di cessione di società o partecipazioni non strettamente necessarie**

Non risultano.

Li, \_\_\_\_\_

Il Sindaco

\_\_\_\_\_

COMUNE DI VALLEFOGLIA	<b>U</b>
<b>COPIA CONFORME ALL'ORIGINALE DIGITALE</b>	
Protocollo N.0005551/2024 del 15/03/2024	
Firmatario: PALMIRO UCCHIELLI	

## CERTIFICAZIONE DELL'ORGANO DI REVISIONE CONTABILE

Ai sensi degli articoli 239 e 240 del Tuel, si attesta che i dati presenti nella relazione di fine mandato sono veritieri e corrispondono ai dati economico-finanziari presenti nei documenti contabili e di programmazione finanziaria dell'ente. I dati che vengono esposti secondo lo schema già previsto dalle certificazioni al rendiconto di bilancio ex articolo 161 del Tuel o dai questionari compilati ai sensi dell'articolo 1, comma 166 e seguenti della legge n. 266 del 2005 corrispondono ai dati contenuti nei citati documenti.

\_\_\_\_\_ LI \_\_\_\_\_

L'organo di revisione economico finanziario

\_\_\_\_\_

<b>U</b>
COMUNE DI VALLEFOGLIA
<b>COPIA CONFORME ALL'ORIGINALE DIGITALE</b>
Protocollo N.0005551/2024 del 15/03/2024
Firmatario: PALMIRO UCCHIELLI